

# MARAVISTA

DESIGN & WELLBEING

ARCHITECTURE by ROBERTO GARCÍA

**DOSSIER INFORMATIVO**  
**Edificio MARAVISTA**  
Calle Almadraba 14, Alicante

**ÍNDICE**

**01. ZONAS COMUNES EXTERIORES**

**01.A** · PISCINA

**01.B** · ACCESOS

**01.C** · VARIOS

**02. ZONAS COMUNES EXTERIORES**

**02.A** · ZAGUÁN

**02.B** · ESCALERAS - VESTÍBULOS VIVIENDAS

**02.C** · GIMNASIO

**02.D** · CUARTOS HÚMEDOS

**02.E** · GARAJES

**03. VIVIENDAS**

**03.A** · GENERAL

**03.B** · TERRAZA

**03.C** · COCINA

**03.D** · BAÑO 1

**03.E** · BAÑO 2

**03.F** · DORMITORIOS



**DOSSIER INFORMATIVO**  
**Edificio MARAVISTA**  
Calle Almadraba 14, Alicante

# 01. ZONAS COMUNES EXTERIORES

## 01.A · PISCINA























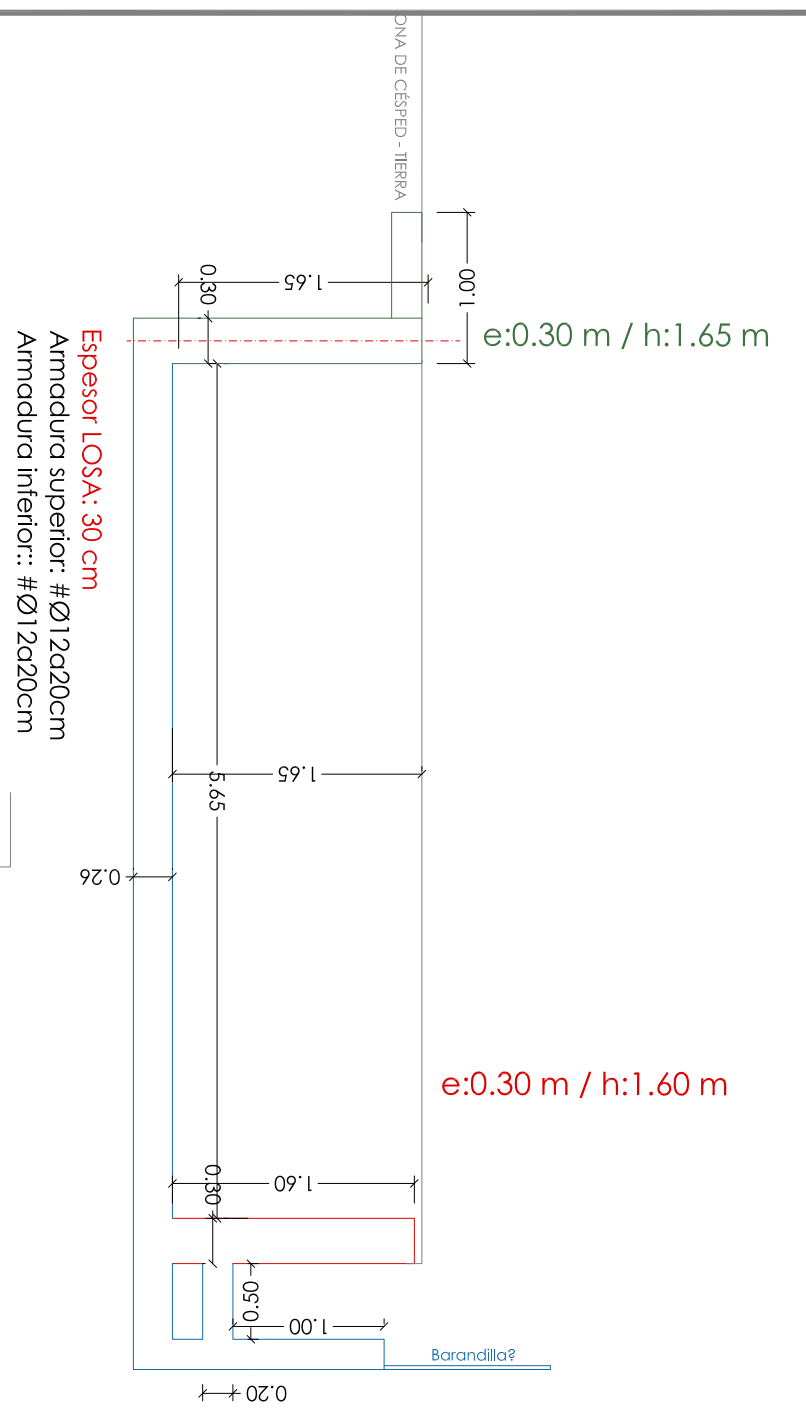



## Piscina. Planta

## Piscina. Sección

Estos planos son orientativos a falta de comprobar y replantear en obra

	PROYECTO BASICO Y DE EJECUCIÓN DE EDIFICIO DE 7 VIVIENDAS Y GARAJES
SITUACIÓN:	CL ALMADRABA, Nº14 <span style="float: right;">ALICANTE</span>
PLANO DE:	PISCINA PLANTA Y SECCIÓN <span style="float: right; font-size: 2em;">D02</span>
PROMOTOR:	ALMADRABA 14 ALICANTE S.L.
ARQUITECTO:	ROBERTO GARCÍA VÉLEZ
	ROBERTO GARCÍA NAVARRO ESTUDIO DE ARQUITECTURA S.L.P.
FECHA: 12/2025	MODIFICADO: <span style="margin-left: 100px;">N. EXP: 662</span> <span style="float: right;">ESCALA: 1/50</span>

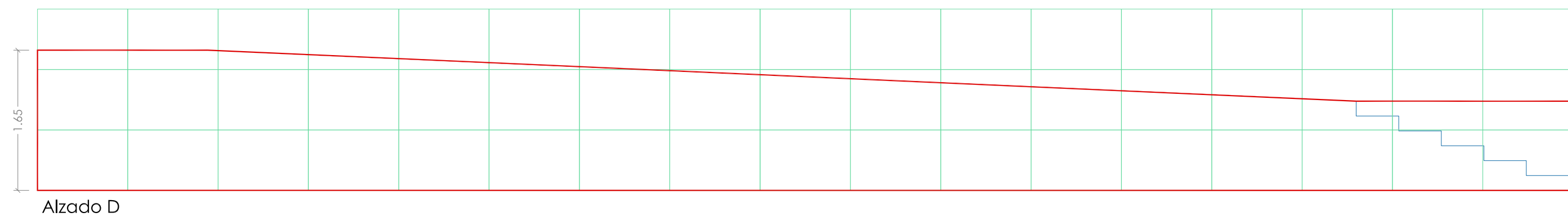
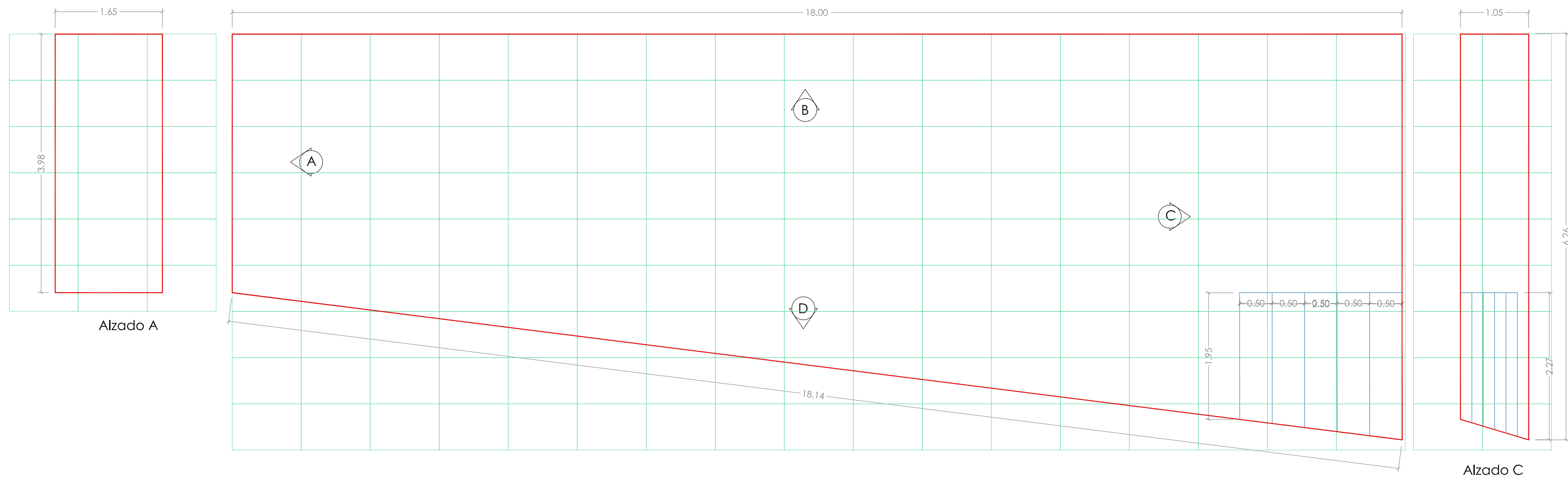
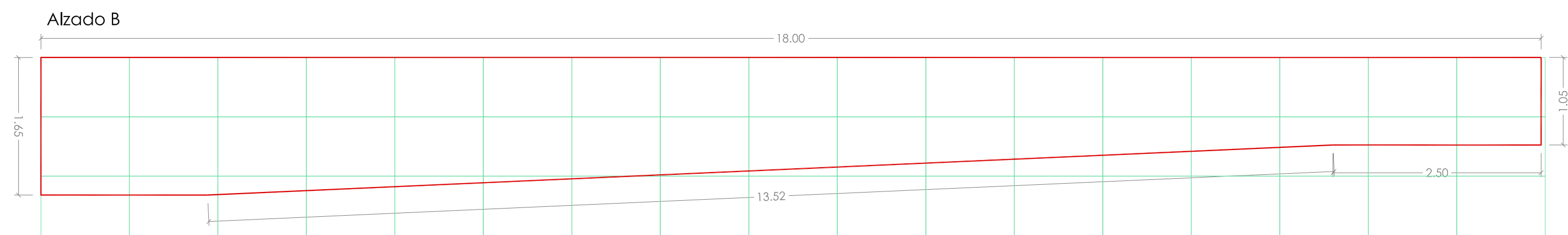

- SABBIA GRIP+  
106 x 71 x 0,8 cm  
Huellas + Coronación Piscina + Exterior + Fondo
- SABBIA  
106 x 71 x 0,8 cm  
Contra huellas + Laterales

Estos planos son orientativos a falta de comprobar y replantear en obra

A by RG ARCHITECTURE by ROBERTO GARCÍA		PROYECTO BASICO Y DE EJECUCIÓN DE EDIFICIO DE 7 VIVIENDAS Y GARAJES	
SITUACIÓN:		CL ALMADRABA, Nº14	ALICANTE
PLANO DE:		PISCINA DESPIECE CERÁMICO	D02.1
PROMOTOR:		ALMADRABA 14 ALICANTE S.L.	
ARQUITECTO:		ROBERTO GARCÍA VÉLEZ ROBERTO GARCÍA NAVARRO ESTUDIO DE ARQUITECTURA S.L.P.	
FECHA: 12/2025		MODIFICADO:	N. EXP: 662
			ESCALA: 1/50



**DOSSIER INFORMATIVO**  
**Edificio MARAVISTA**  
Calle Almadraba 14, Alicante

**01. ZONAS COMUNES EXTERIORES**  
**01.B · ACCESOS**

















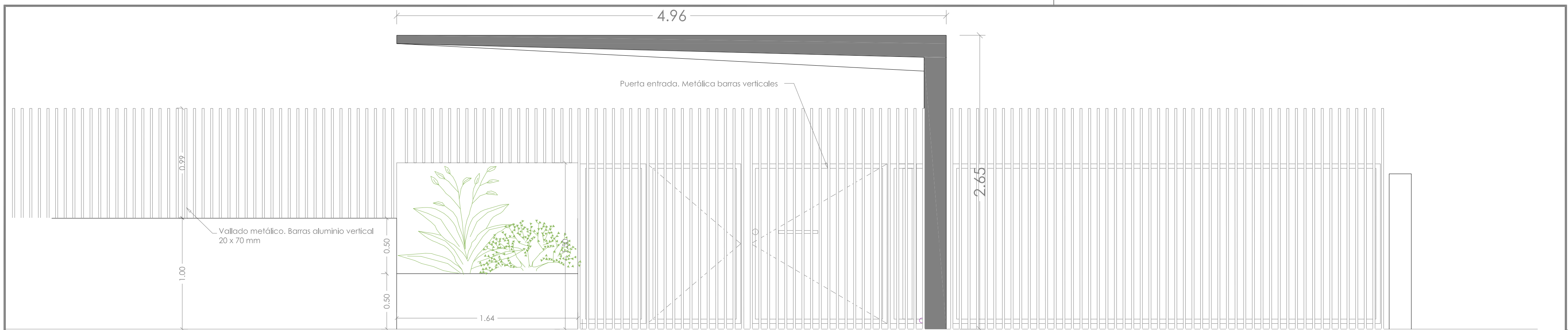

Alzado Frontal. Entrada Parcela. esc 1/25

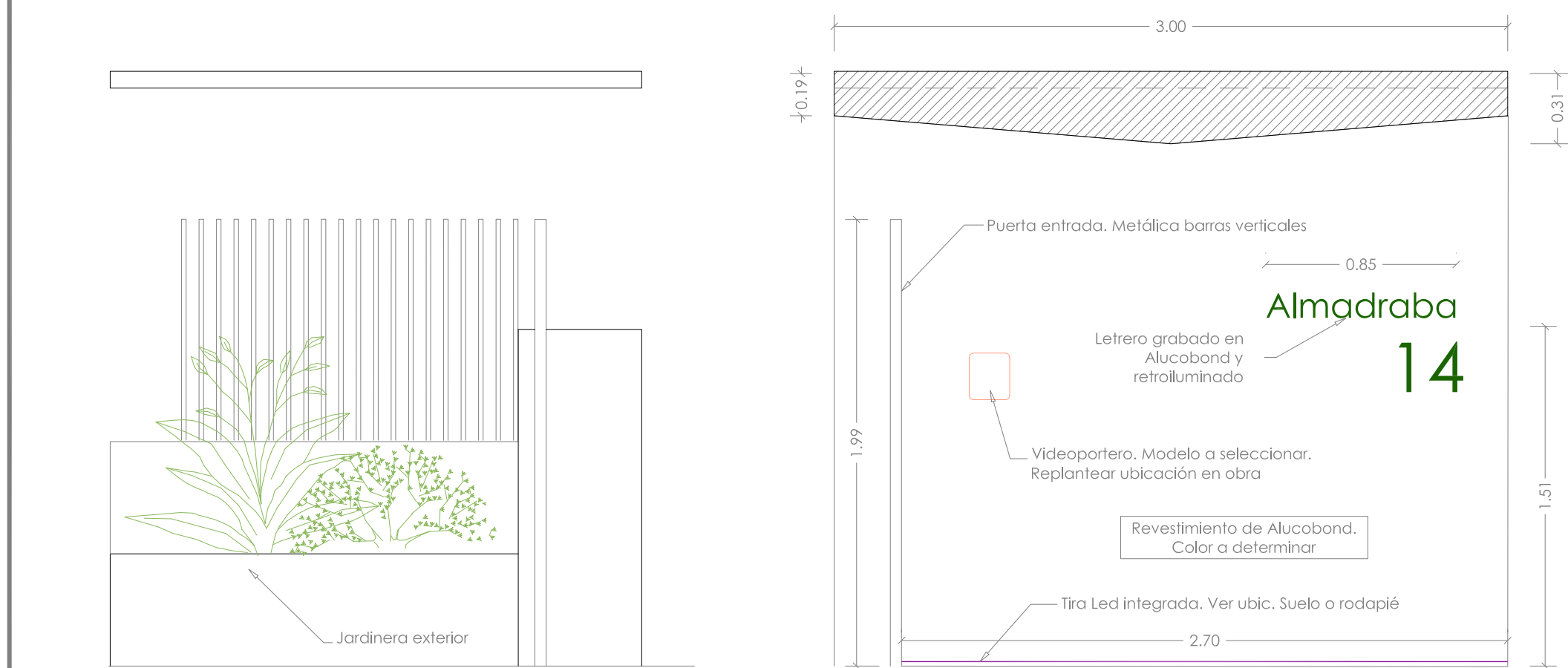
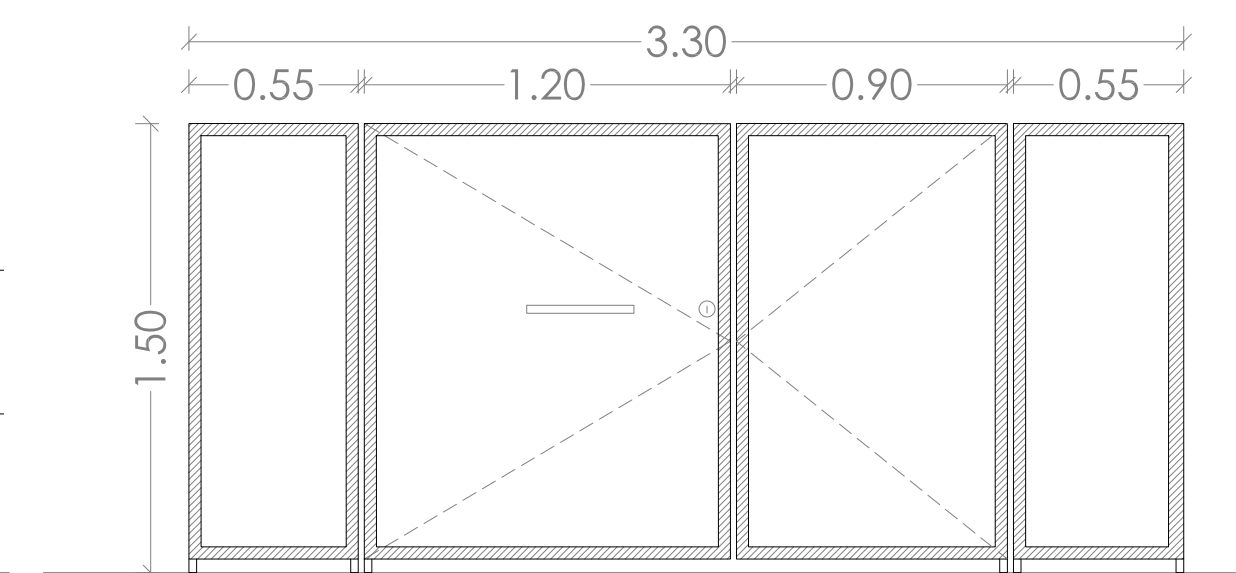
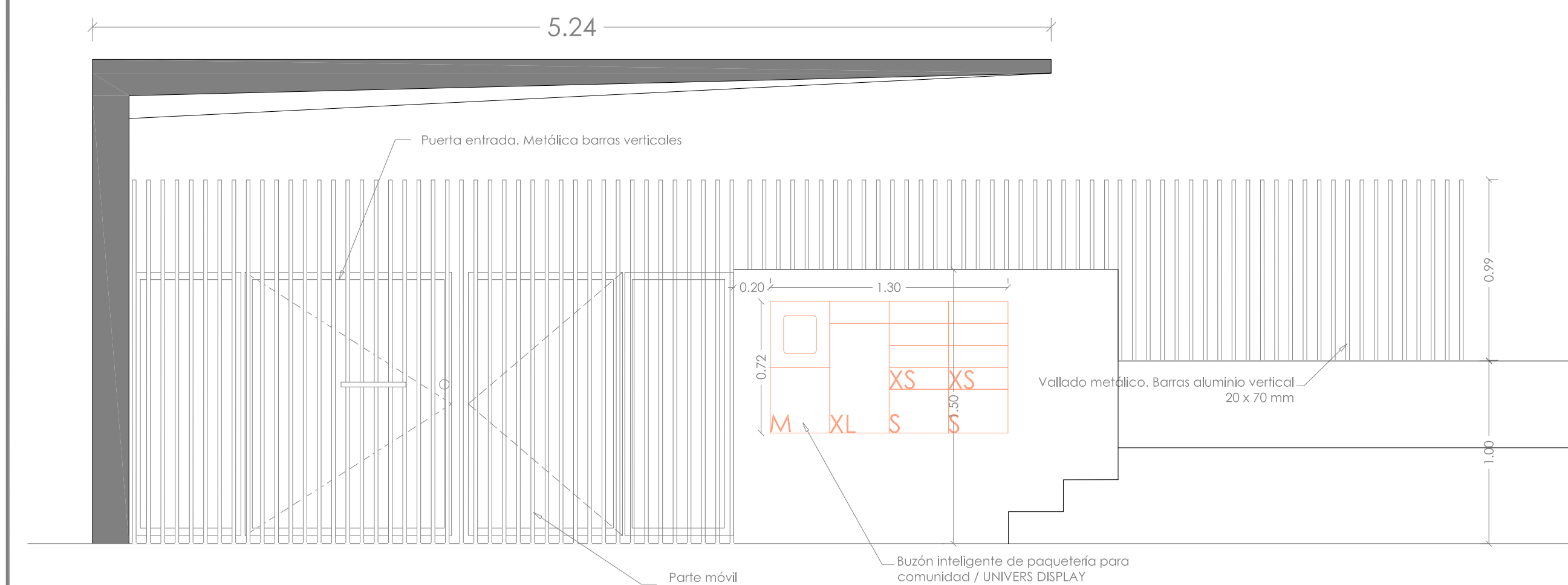

Alzados laterales.  
Entrada Parcela. esc 1/25

Estos planos son orientativos a falta de comprobar y replantear en obra

<b>A by RG</b> ARCHITECTURE by ROBERTO GARCÍA		PROYECTO BASICO Y DE EJECUCIÓN DE EDIFICIO DE 7 VIVIENDAS Y GARAJES	
SITUACIÓN:		CL ALMADRABA, Nº14	ALICANTE
PLANO DE:		ACCESOS_ENTRADA A PARCELA	D01
PROMOTOR:		ALMADRABA 14 ALICANTE S.L.	
ARQUITECTO:		ROBERTO GARCÍA VÉLEZ ROBERTO GARCÍA NAVARRO ESTUDIO DE ARQUITECTURA S.L.P.	
FECHA: 12/2025		MODIFICADO:	N. EXP: 662
			ESCALA: 1/50



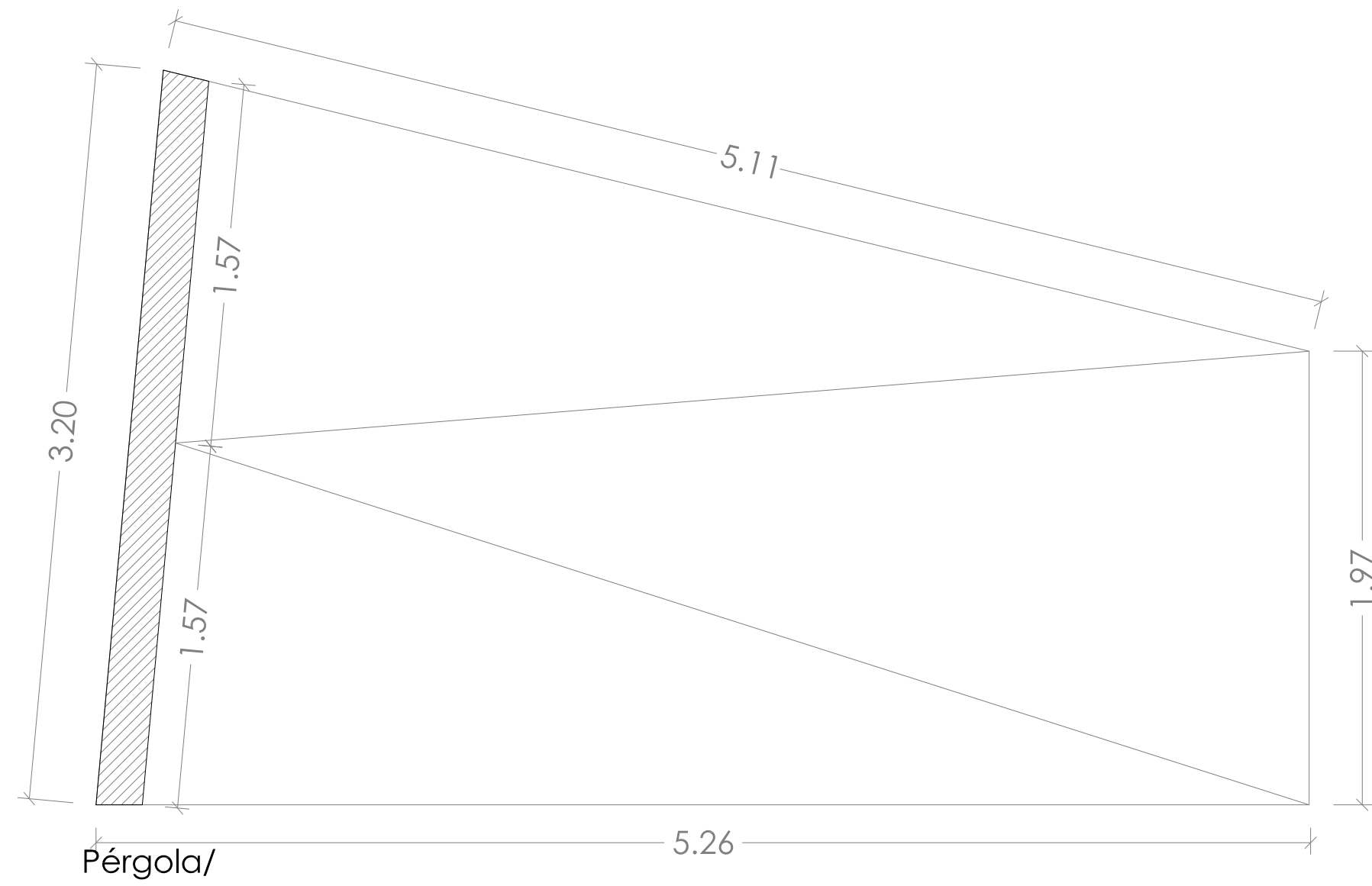
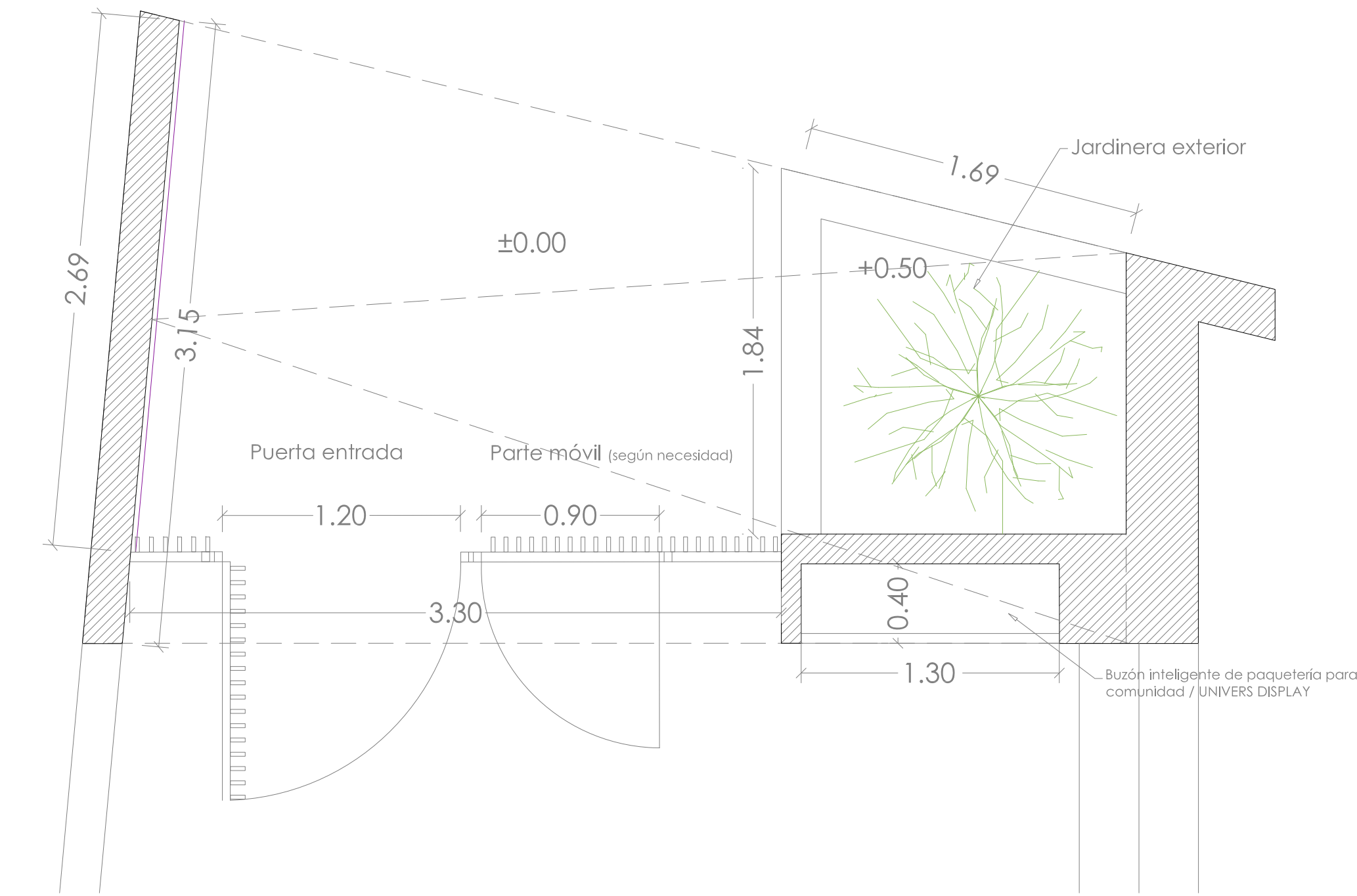

Estos planos son orientativos a falta de comprobar y replantear en obra

<b>A by RG</b> <small>ARCHITECTURE by ROBERTO GARCÍA</small>		PROYECTO BASICO Y DE EJECUCIÓN DE EDIFICIO DE 7 VIVIENDAS Y GARAJES	
SITUACIÓN:	CL ALMADRABA, Nº14		ALICANTE
PLANO DE:	ACCESOS_ENTRADA A PARCELA		D01.2
PROMOTOR:	ALMADRABA 14 ALICANTE S.L.		
ARQUITECTO:	ROBERTO GARCÍA VÉLEZ ROBERTO GARCÍA NAVARRO ESTUDIO DE ARQUITECTURA S.L.P.		
FECHA: 12/2025	MODIFICADO:	N. EXP: 662	ESCALA: 1/50

**DOSSIER INFORMATIVO**  
**Edificio MARAVISTA**  
Calle Almadraba 14, Alicante

**01. ZONAS COMUNES EXTERIORES**  
**01.C · VARIOS**





<b>A by RG</b> ARCHITECTURE by ROBERTO GARCÍA		PROYECTO BASICO Y DE EJECUCIÓN DE EDIFICIO DE 7 VIVIENDAS Y GARAJES	
SITUACIÓN:		CL ALMADRABA, Nº14	ALICANTE
PLANO DE:		PLANTA BAJA	D04
PROMOTOR:		ALMADRABA 14 ALICANTE S.L.	
ARQUITECTO:		ROBERTO GARCÍA VÉLEZ ROBERTO GARCÍA NAVARRO ESTUDIO DE ARQUITECTURA S.L.P.	
FECHA: 12/2025		MODIFICADO:	N. EXP: 662
			ESCALA: 1/50

Estos planos son orientativos a falta de comprobar y replantear en obra



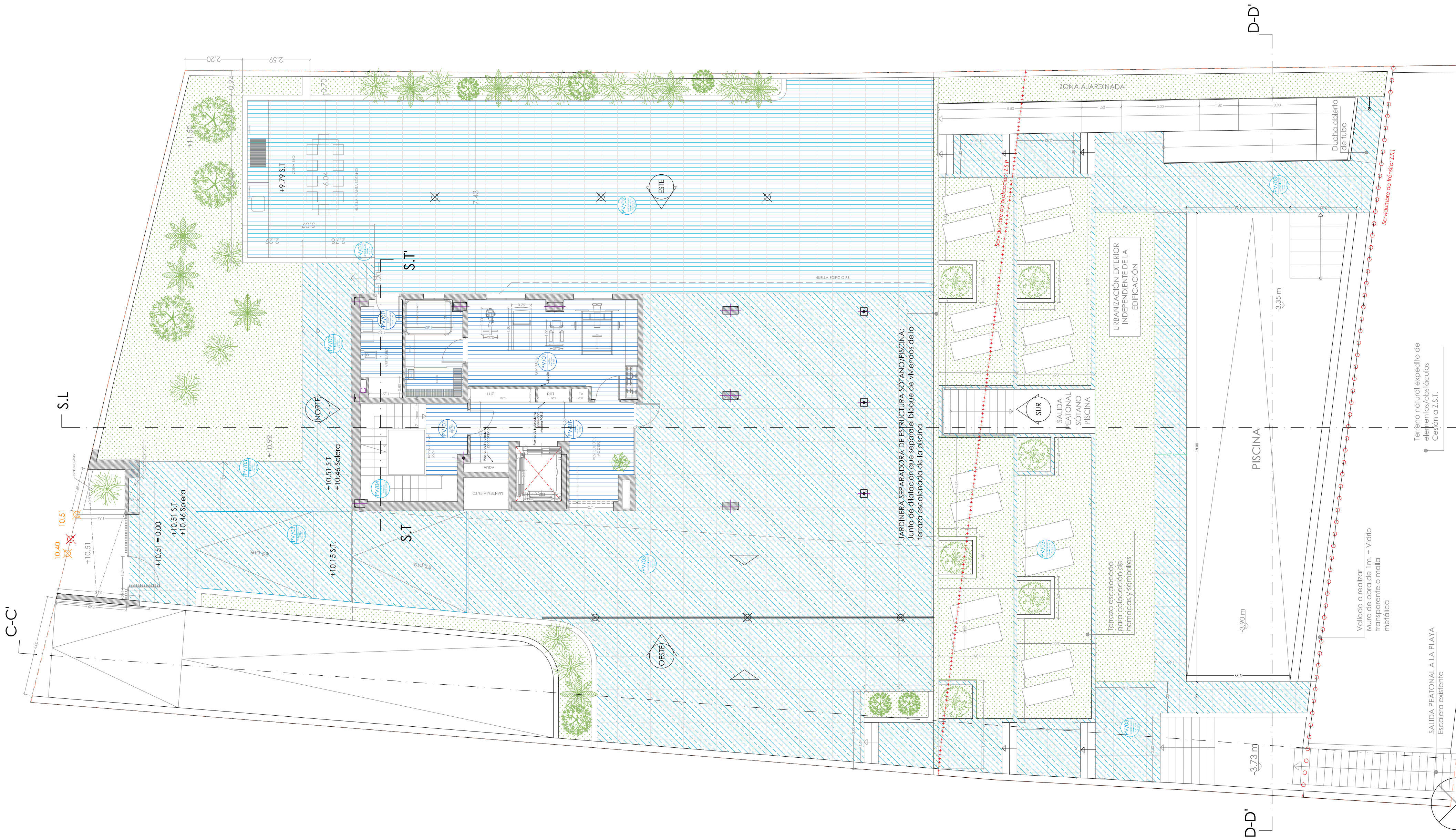

	PAVIMENTO CERÁMICO INTERIOR. SABBIA 8 MM
	PAVIMENTO CERÁMICO INTERIOR ZONAS HÚMEDAS. SABBIA 8MM
	PAVIMENTO CERÁMICO EXTERIOR. SABBIA ANTIDESLIZANTE PLOTS 20MM
	PAVIMENTO CERÁMICO EXTERIOR. SABBIA ANTIDESLIZANTE 8MM
	PAVIMENTO CERÁMICO Z.C. MÁRMOL CREMA MARFIL

Estos planos son orientativos a falta de comprobar y replantear en obra

<b>A by RG</b> ARCHITECTURE by ROBERTO GARCÍA		PROYECTO BASICO Y DE EJECUCIÓN DE EDIFICIO DE 7 VIVIENDAS Y GARAJES	
SITUACIÓN:		CL ALMADRABA, Nº14	ALICANTE
PLANO DE:		PLANTA BAJA PAVIMENTO	D05
PROMOTOR:		ALMADRABA 14 ALICANTE S.L.	
ARQUITECTO:		ROBERTO GARCÍA VÉLEZ ROBERTO GARCÍA NAVARRO ESTUDIO DE ARQUITECTURA S.L.P.	
FECHA: 12/2025		MODIFICADO:	N. EXP: 662
			ESCALA: 1/50



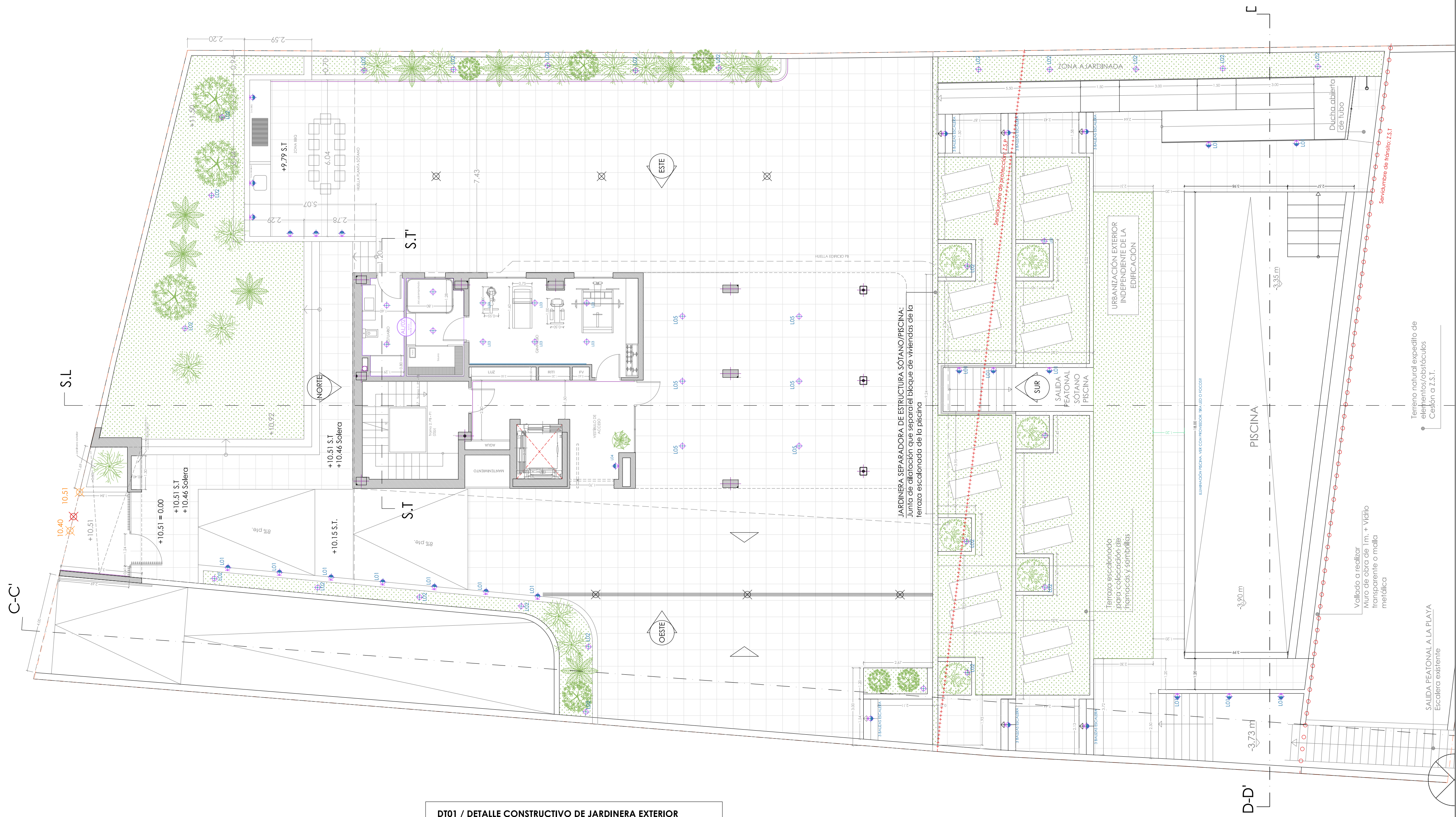

- L01 - LEDS C4: ARCHITECTURAL OUTDOOR / EMPOTRABLES [BAT] 05-E017-14-CK
- L02 - LEDS C4: ARCHITECTURAL OUTDOOR / PROYECTOR [ZOOM] 05-E061-05-CK
- L03 - VIBIA BIND SOLO O SIMILARES
- L04 - VIBIA: DOTS / 82 Roble blanco. Natural Oak Wood. 2700K
- L05 - EMPOTRABLE 140MM LITAS LYOPRO GU10

Estos planos son orientativos a falta de comprobar y replantear en obra

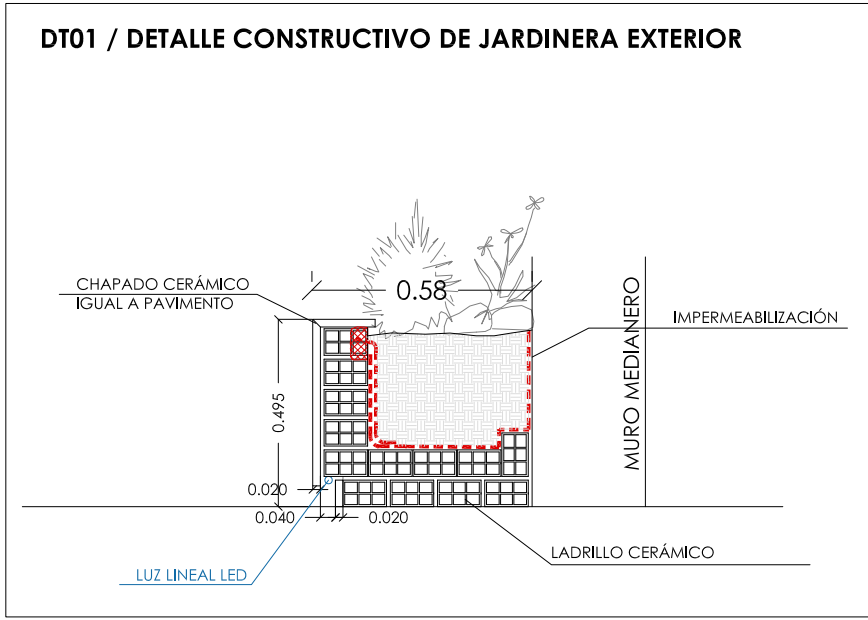

<b>A by RG</b> ARCHITECTURE by ROBERTO GARCÍA		PROYECTO BASICO Y DE EJECUCIÓN DE EDIFICIO DE 7 VIVIENDAS Y GARAJES	
SITUACIÓN:		CL ALMADRABA, Nº14	ALICANTE
PLANO DE:		PLANTA BAJA ILUMINACION EXTERIOR	D06
PROMOTOR:		ALMADRABA 14 ALICANTE S.L.	
ARQUITECTO:		ROBERTO GARCÍA VÉLEZ ROBERTO GARCÍA NAVARRO ESTUDIO DE ARQUITECTURA S.L.P.	
FECHA: 12/2025		MODIFICADO:	N. EXP: 662
			ESCALA: 1/50















































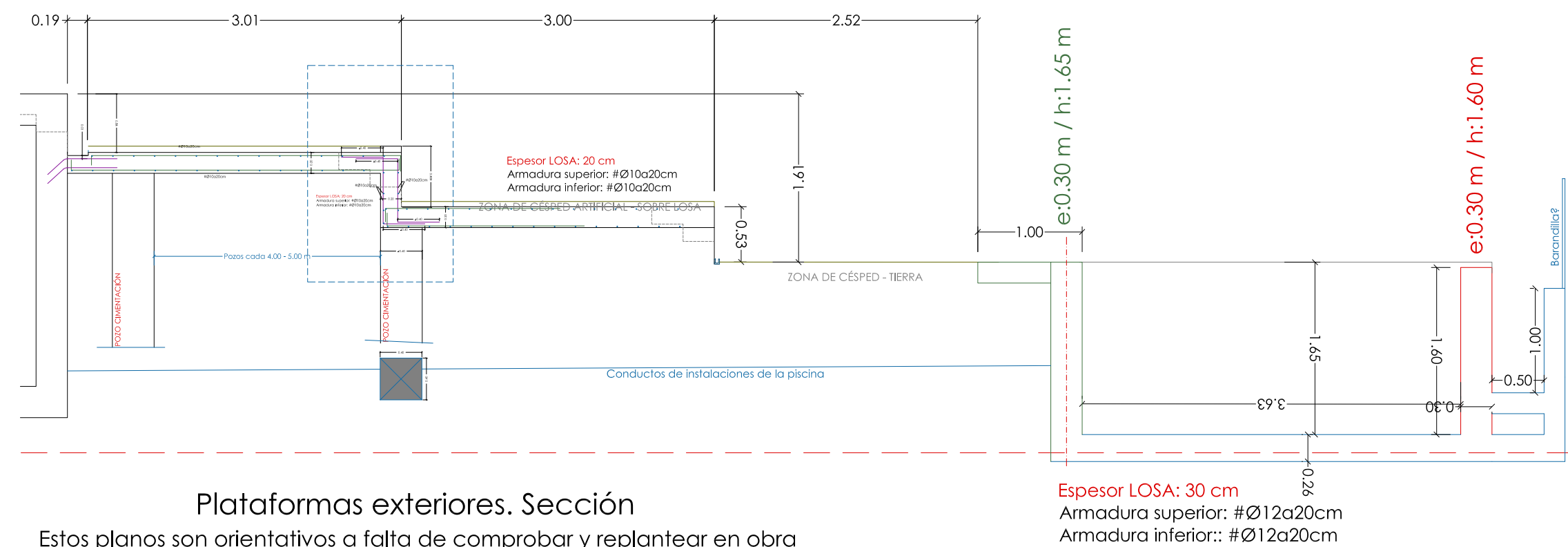
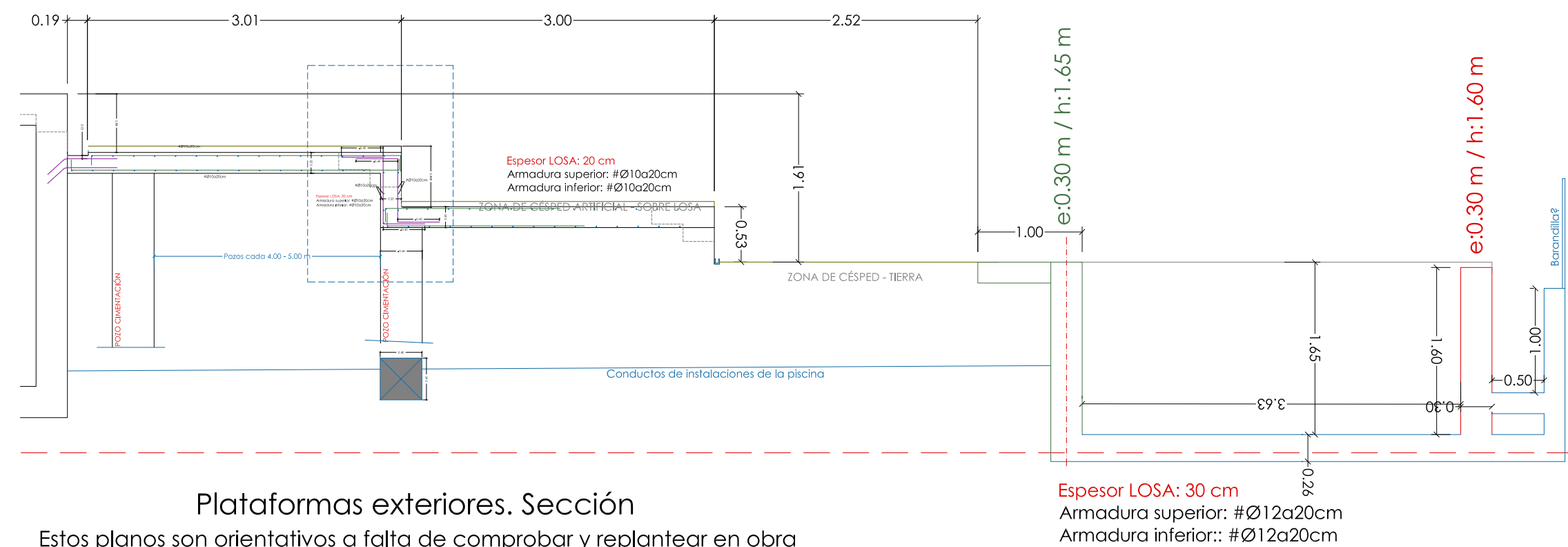

Estos planos son orientativos a falta de comprobar y replantear en obra

<div><div><div>Aby</div><div>ARCHITECTURE</div></div><div>ROBERTO GARCÍA</div></div>		PROYECTO BASICO Y DE EJECUCIÓN DE EDIFICIO DE 7 VIVIENDAS Y GARAJES	
SITUACIÓN:		CL ALMADRABA, Nº14	ALICANTE
PLANO DE:		PLATAFORMAS Y SECCION ZONA EXTERIOR	D03
PROMOTOR:		ALMADRABA 14 ALICANTE S.L.	
ARQUITECTO:		ROBERTO GARCÍA VÉLEZ ROBERTO GARCÍA NAVARRO ESTUDIO DE ARQUITECTURA S.L.P.	
FECHA: 12/2025		MODIFICADO:	N. EXP: 662
			ESCALA: 1/50

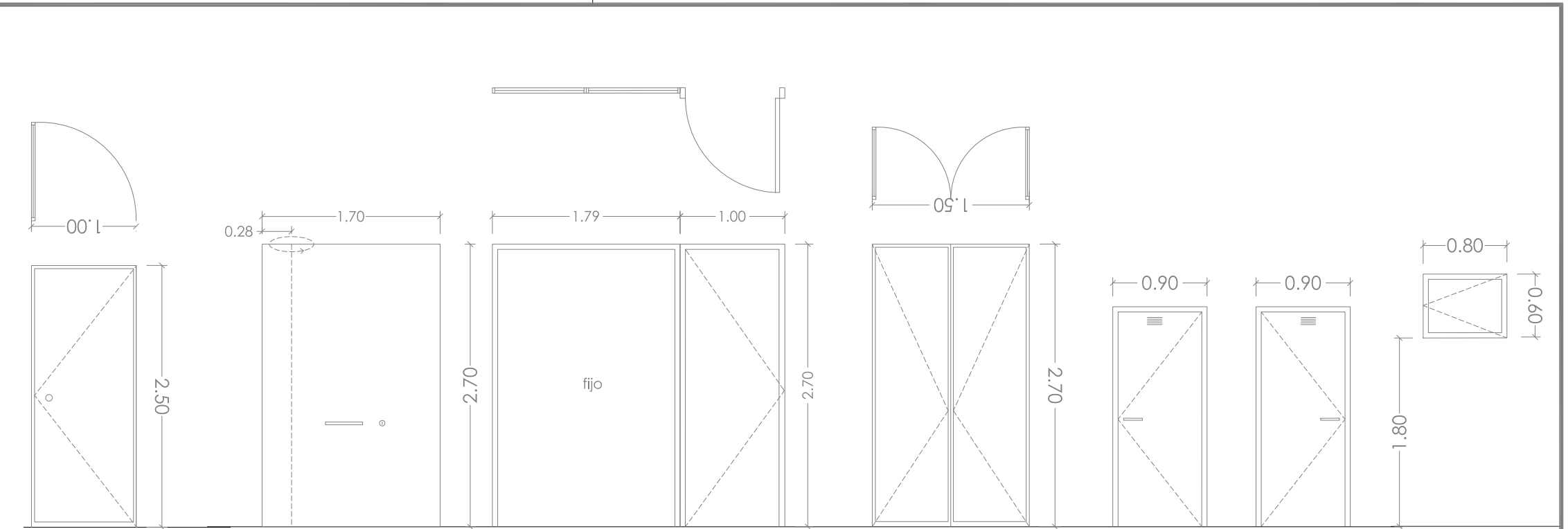
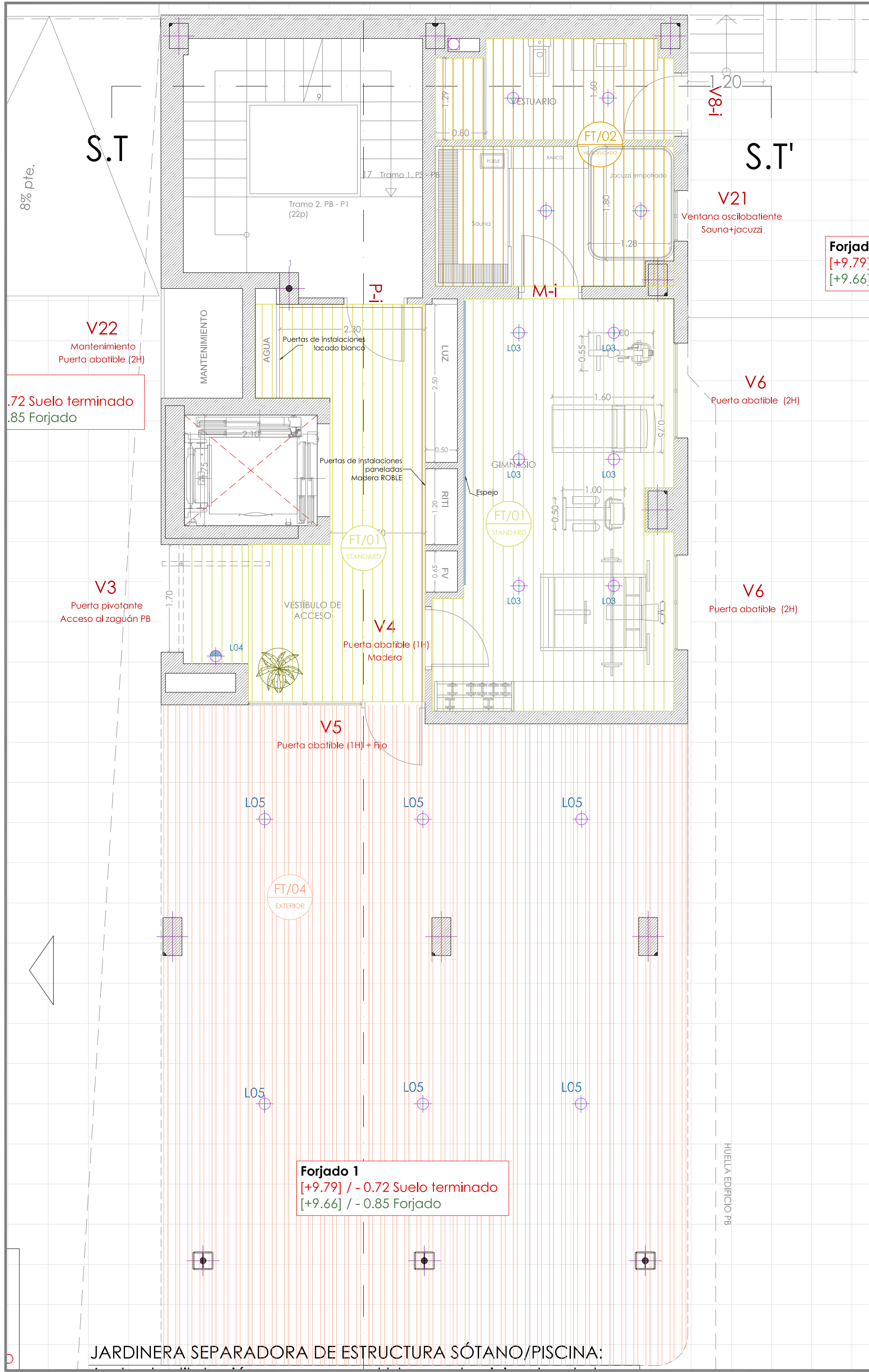

**V4** Puerta abatible (1H) Madera  
**V3** Puerta pivotante (1H) Acceso al zaguán PB  
**V5** Puerta abatible (1H) + Fijo  
**V6** Puerta abatible (2H)  
**V8-d** Vestuario PB  
**V8-i** Vestuario PB  
**V21** Ventana oscilobatiente Sauna+jacuzzi

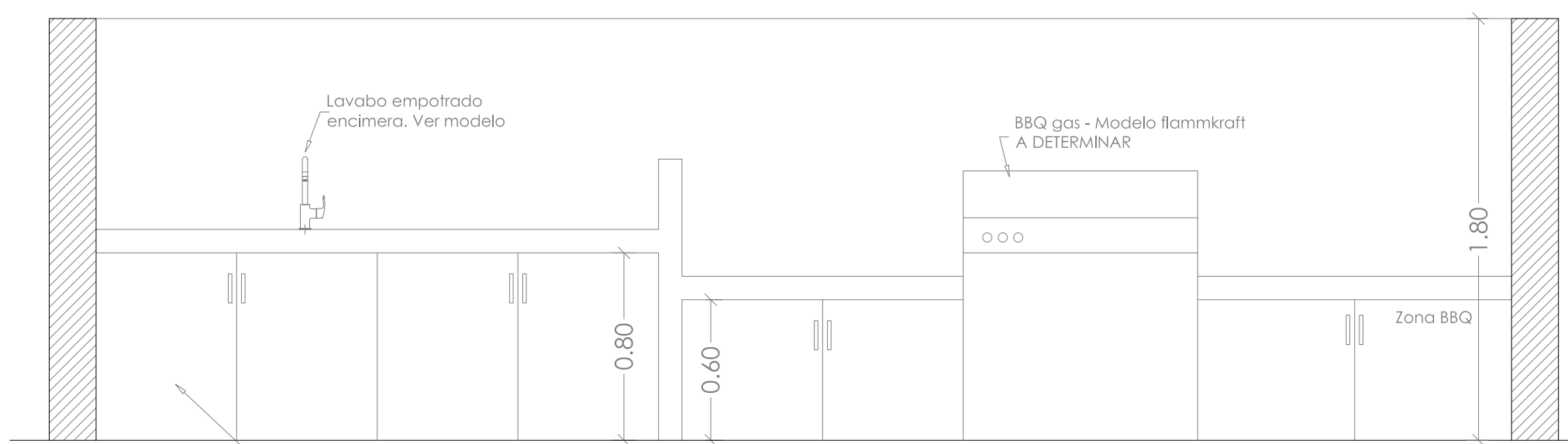
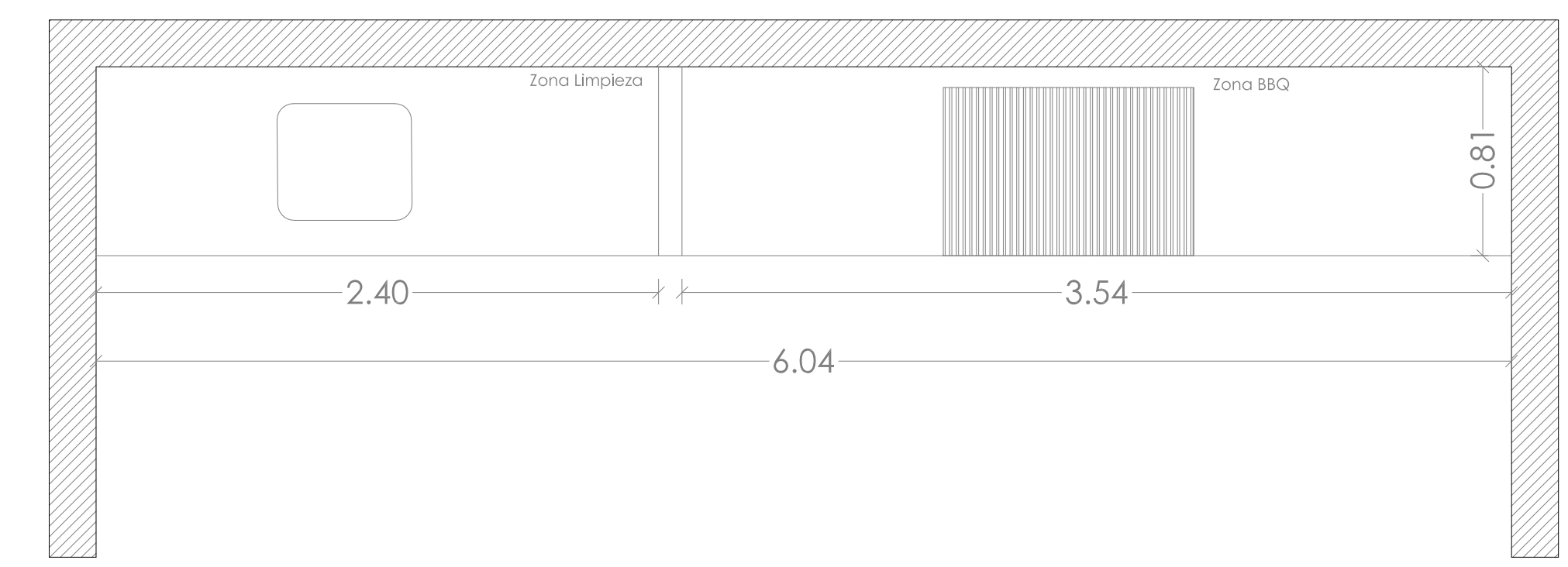

BARBACOA · esc 1/25

<b>A by RG</b> ARCHITECTURE by ROBERTO GARCÍA		PROYECTO BASICO Y DE EJECUCIÓN DE EDIFICIO DE 7 VIVIENDAS Y GARAJES	
SITUACIÓN:		CL ALMADRABA, Nº14	ALICANTE
PLANO DE:		FALSOS TECHOS E ILUMINACION PLANTA BAJA	D07
PROMOTOR:		ALMADRABA 14 ALICANTE S.L.	
ARQUITECTO:		ROBERTO GARCÍA VÉLEZ ROBERTO GARCÍA NAVARRO ESTUDIO DE ARQUITECTURA S.L.P.	
FECHA: 12/2025		MODIFICADO:	N. EXP: 662 ESCALA: 1/50







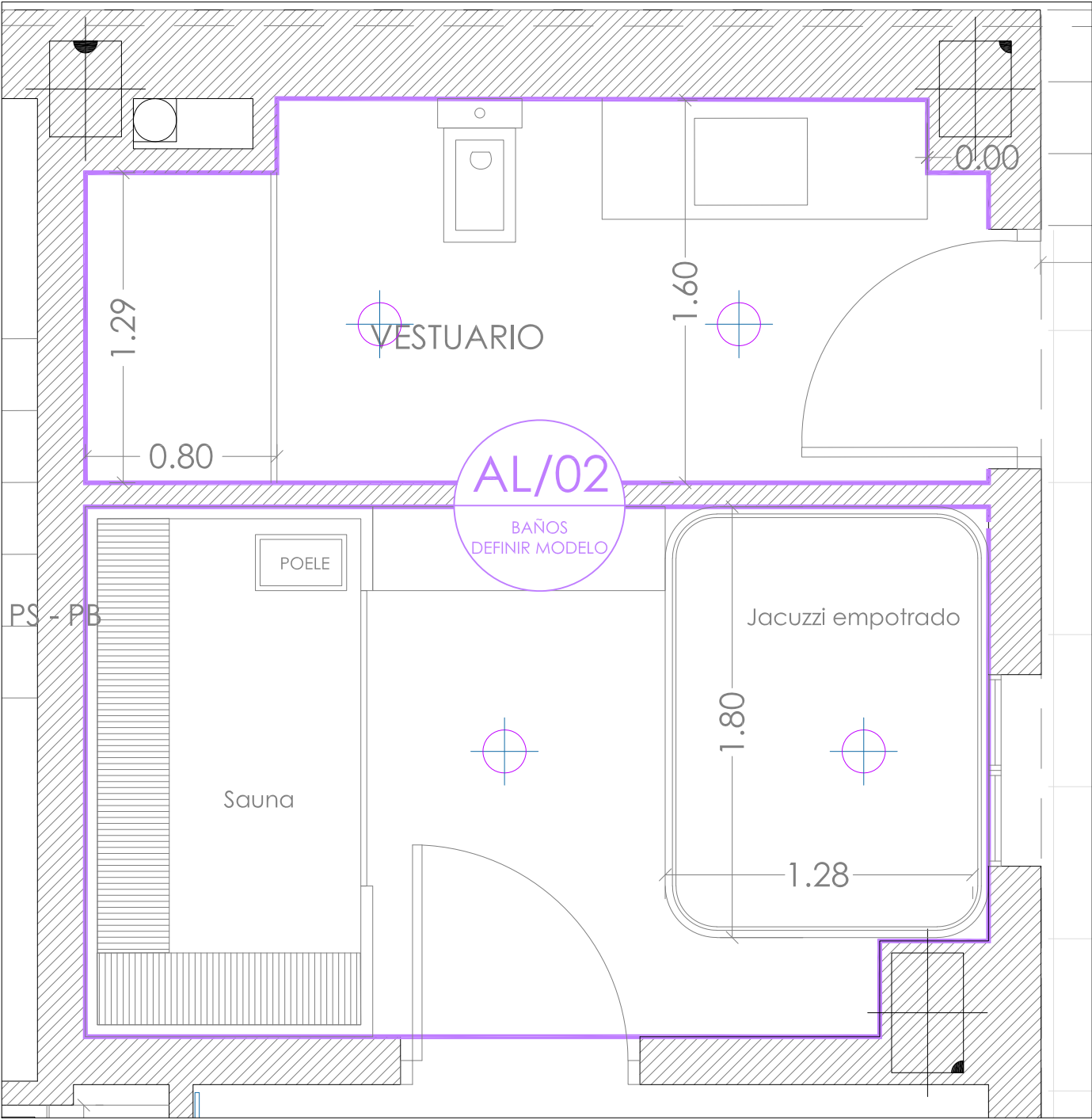
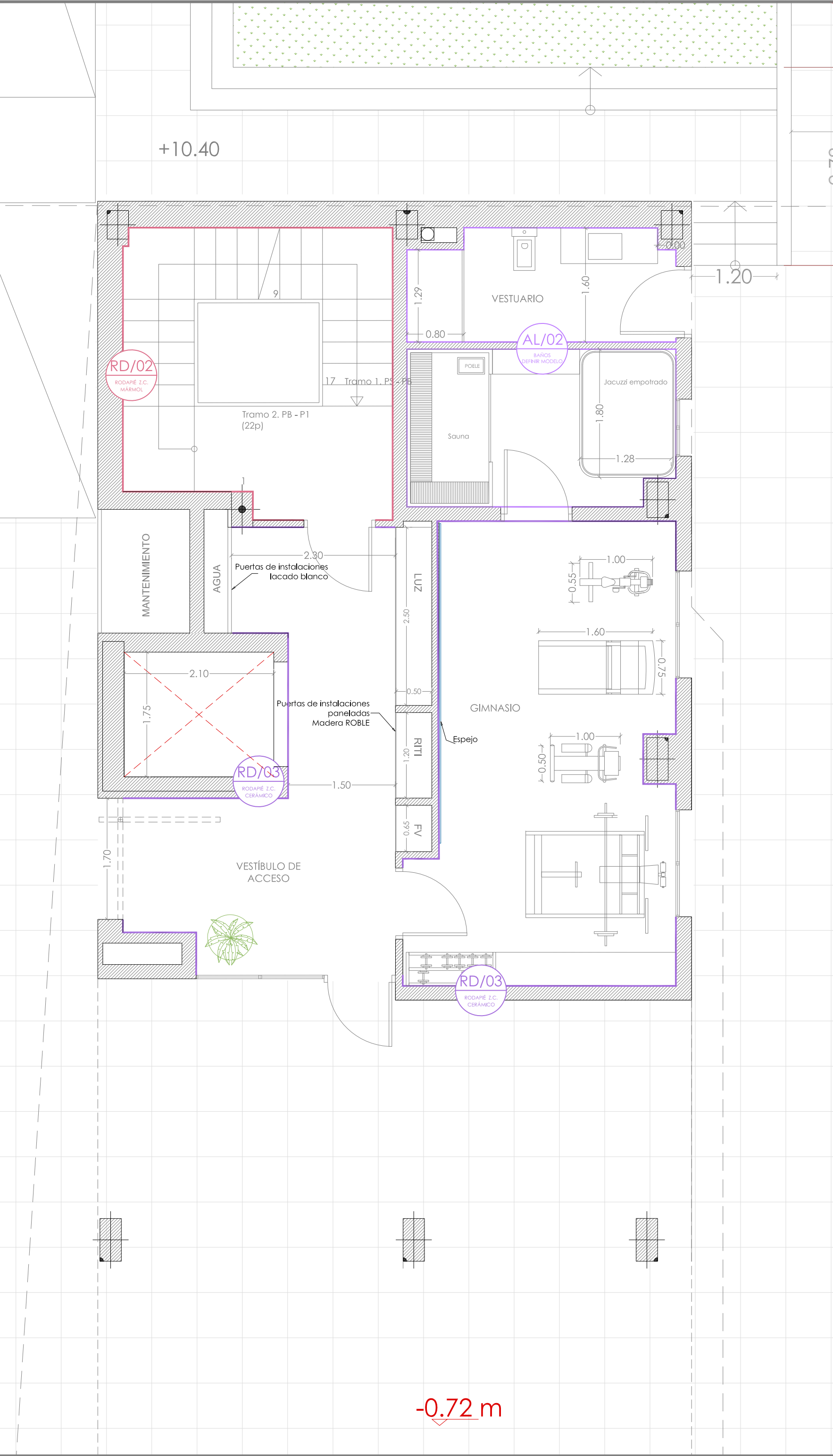

- MUEBLE LAVABO: POR DEFINIR
- ENCIMERA: POR DEFINIR
- INODORO: ROCA MERIDIAN SUSPENDIDO
- DUCHA: PLATO LEVEL PREFABRICADO OCULTO CON REVESTTECH
- MAMPARA: FIJO + CORREDERA
- ILUMINACIÓN: PUNTO DE LUZ TECHO (2 UD)
- MODELO DE JACUZZI Y SAUNA A DETERMINAR

- RD/03** RODAPIÉ ZONAS COMUNES. CERÁMICO
- RD/02** RODAPIÉ ZONAS COMUNES. MÁRMOL
- RD/01** RODAPIÉ INTERIOR. CERÁMICO. MODELO A DEFINIR
- AL/01** ALICATADO CERÁMICO
- AL/02** ALICATADO CERÁMICO Z.C.

- TB/01** TABIQUE SENCILLO STANDARD - STANDARD 15 / 70 / 15
- TB/02** TABIQUE SENCILLO STANDARD - IMPREGNADA 15 / 70 / 15
- TB/03** TABIQUE SENCILLO IMPREGNADA - IMPREGNADA 15 / 70 / 15
- TS/01** TRASDOSADO STANDARD 15 / 48
- TS/02** TRASDOSADO HIDROFUGADO 15 / 48
- TS/03** TRASDOSADO DIRECTO CON OMEGAS STANDARD
- TS/04** TRASDOSADO DIRECTO CON OMEGAS HIDRÓFUGO
- RF** REFUERZOS PLADUR
- TB/04** CERRAMIENTO LADRILLO CERÁMICO
- TS/05** ENLUCIDO YESO+ PINTURA. COLOR A DETERMINAR
- TB/05** CERRAMIENTO LADRILLO CERÁMICO - LHT10
- CR/01** CERRAMIENTO LADRILLO CERÁMICO - LHT14
- TR** TRASDOSADO PLACA GLASROC
- PU** PUERTA CORREDERA PLADUR

<b>A by RG</b> ARCHITECTURE by ROBERTO GARCÍA		PROYECTO BASICO Y DE EJECUCIÓN DE EDIFICIO DE 7 VIVIENDAS Y GARAJES	
SITUACIÓN:	CL ALMADRABA, Nº14		ALICANTE
PLANO DE:	PLANTA BAJA ACABADOS INTERIORES_ALICATADOS Y RODAPIE		D09
PROMOTOR:	ALMADRABA 14 ALICANTE S.L.		
ARQUITECTO:	ROBERTO GARCÍA VÉLEZ ROBERTO GARCÍA NAVARRO ESTUDIO DE ARQUITECTURA S.L.P.		
FECHA:	12/2025	MODIFICADO:	N. EXP: 662
		ESCALA: 1/50	



**DOSSIER INFORMATIVO**  
**Edificio MARAVISTA**  
Calle Almadraba 14, Alicante

**02. ZONAS COMUNES INTERIORES**  
**02.A · ZAGUÁN**















**DOSSIER INFORMATIVO**  
**Edificio MARAVISTA**  
Calle Almadraba 14, Alicante

## **02. ZONAS COMUNES INTERIORES**

### **02.B · ESCALERAS - VESTÍBULOS VIVIENDAS**



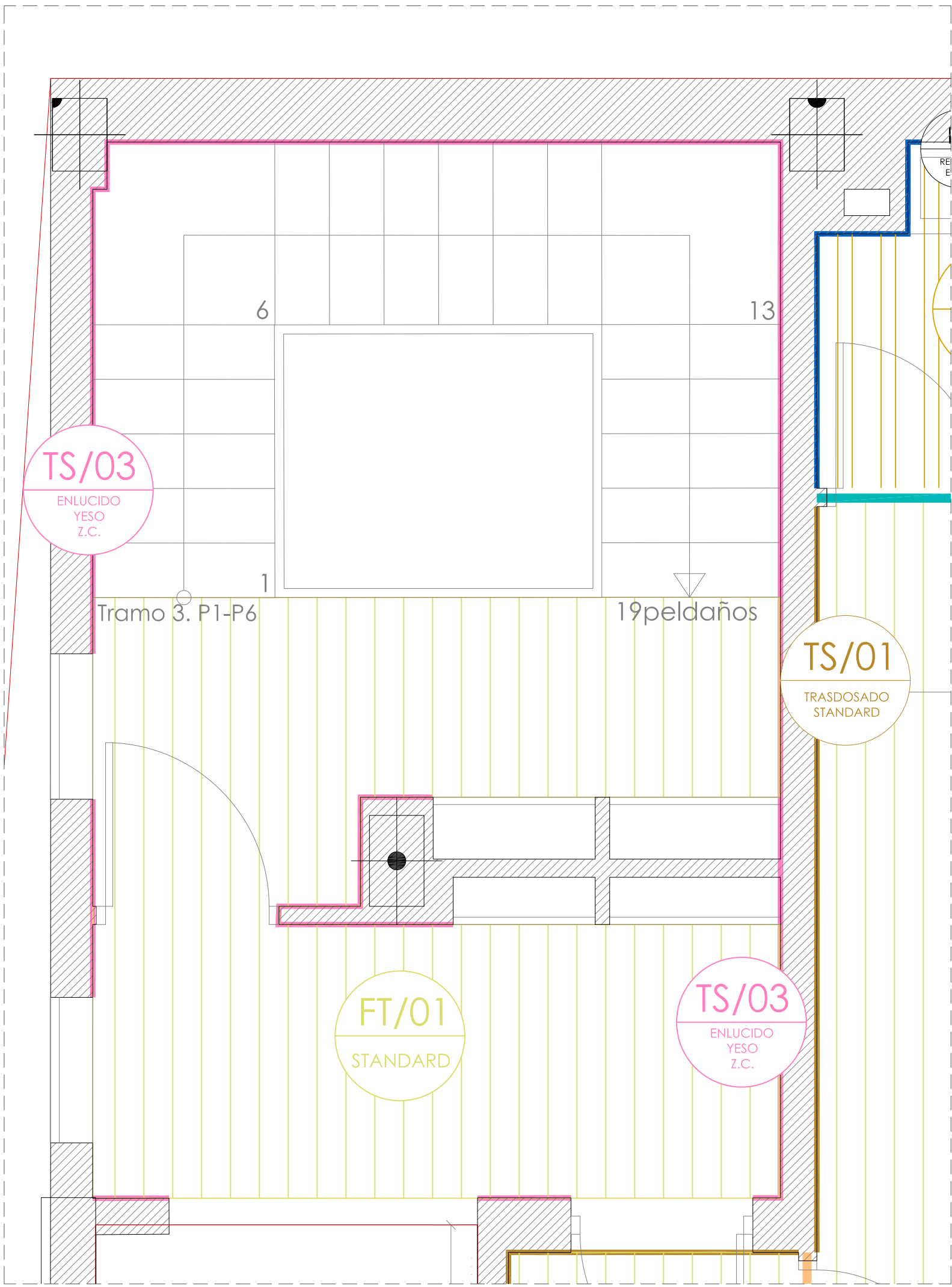
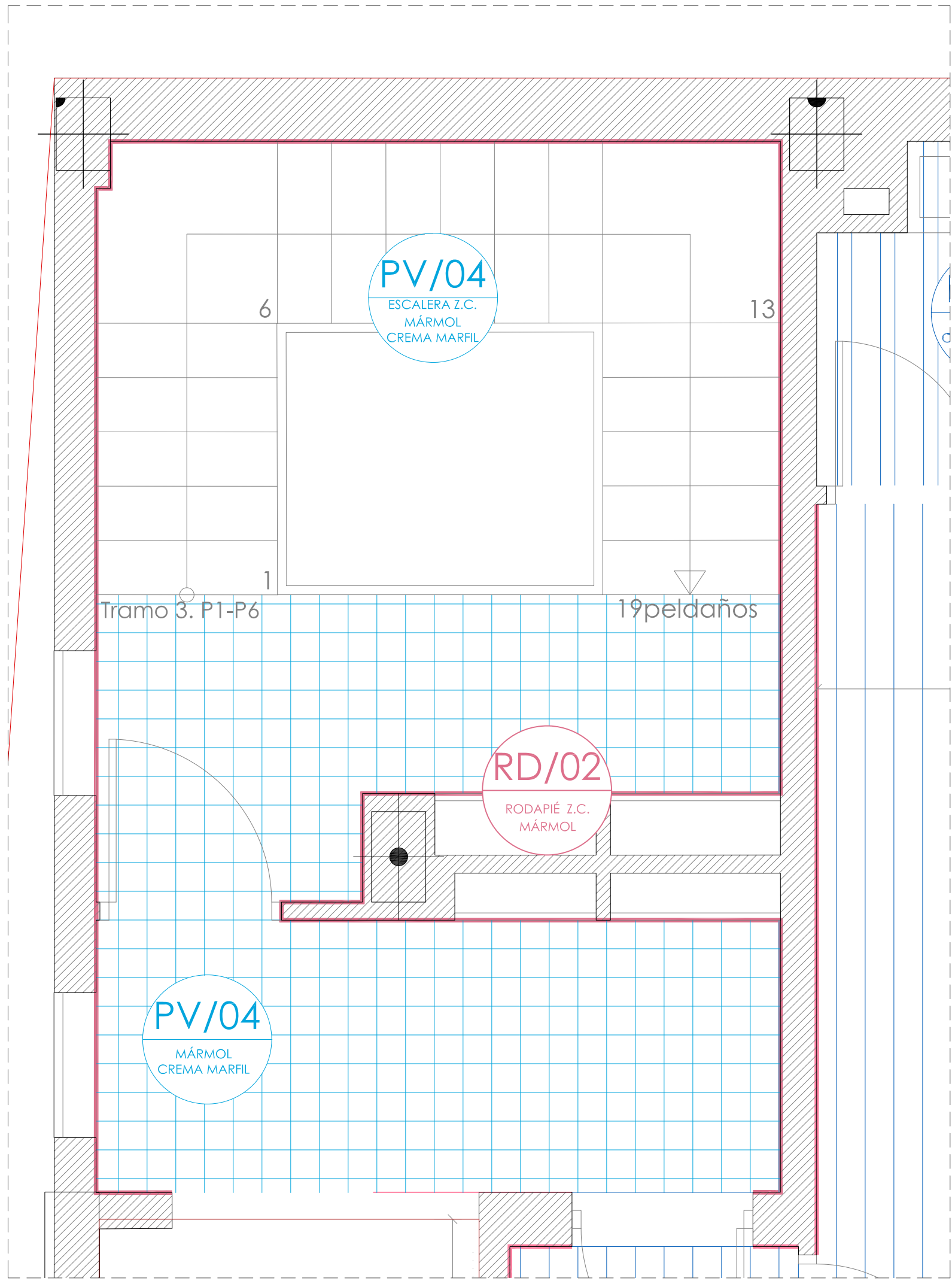

<b>PV/01</b>	PAVIMENTO CERÁMICO INTERIOR. SABBIA 8 MM
<b>PV/02</b>	PAVIMENTO CERÁMICO INTERIOR ZONAS HÚMEDAS. SABBIA 8MM
<b>PV/03</b>	PAVIMENTO CERÁMICO EXTERIOR. SABBIA ANTIDESLIZANTE PLOTS 20MM
<b>PV/04</b>	PAVIMENTO CERÁMICO EXTERIOR. SABBIA ANTIDESLIZANTE 8MM
<b>PV/05</b>	PAVIMENTO CERÁMICO Z.C. MÁRMOL CREMA MARFIL

<b>RD/03</b>	RODAPÍE ZONAS COMUNES. CERÁMICO
<b>RD/02</b>	RODAPÍE ZONAS COMUNES. MÁRMOL
<b>RD/01</b>	RODAPÍE INTERIOR. CERÁMICO. MODELO A DEFINIR
<b>AL/01</b>	ALICATADO CERÁMICO
<b>AL/02</b>	ALICATADO CERÁMICO Z.C.

<b>TR/01</b>	TABIQUE SENCILLO STANDARD - STANDARD 15 / 70 / 15
<b>TR/02</b>	TABIQUE SENCILLO STANDARD - IMPREGNADA 15 / 70 / 15
<b>TR/03</b>	TABIQUE SENCILLO IMPREGNADA - IMPREGNADA 15 / 70 / 15
<b>TS/01</b>	TRASDOSADO STANDARD 15 / 48
<b>TS/02</b>	TRASDOSADO HIDROFUGADO 15 / 48
<b>TS/03</b>	TRASDOSADO DIRECTO CON OMEGAS STANDARD
<b>TS/04</b>	TRASDOSADO DIRECTO CON OMEGAS HIDRÓFUGO
<b>RF</b>	REFUERZOS PLADUR
<b>TR/04</b>	CERRAMIENTO LADRILLO CERÁMICO
<b>IS/03</b>	ENLUCIDO YESO+ PINTURA. COLOR A DETERMINAR
<b>TR/05</b>	CERRAMIENTO LADRILLO CERÁMICO - LHT10
<b>CR/01</b>	CERRAMIENTO LADRILLO CERÁMICO - LHT14
<b>TR/06</b>	TRASDOSADO PLACA GLASROC
<b>PU</b>	PUERTA CORREDERA PLADUR

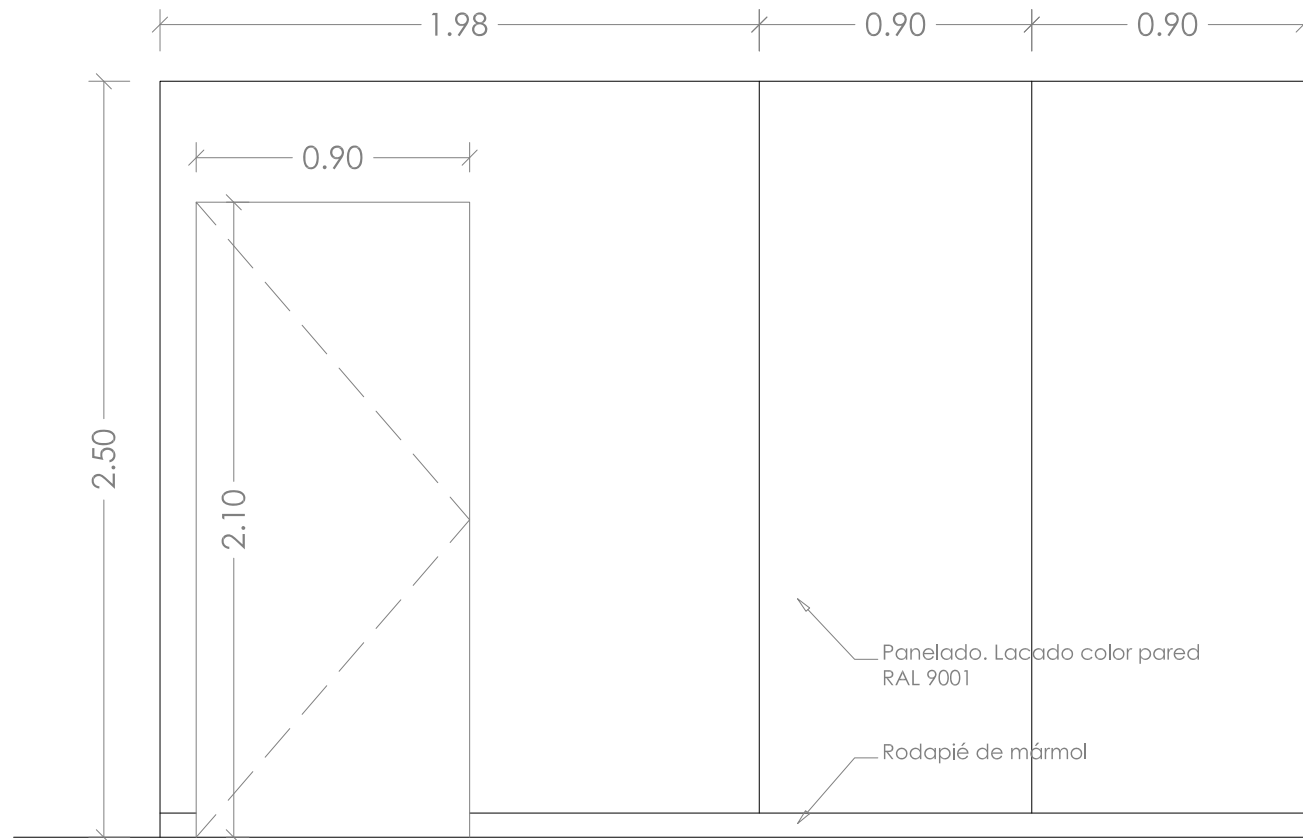

PANELADO INSTALACIONES

<b>A by RG</b> ARCHITECTURE by ROBERTO GARCÍA		PROYECTO BASICO Y DE EJECUCIÓN DE EDIFICIO DE 7 VIVIENDAS Y GARAJES	
SITUACIÓN:		CL ALMADRABA, Nº14	ALICANTE
PLANO DE:		PLANTA PISOS ACABADOS INTERIORES_CERRAMIENTOS Y TABIQUERIA	D10
PROMOTOR:		ALMADRABA 14 ALICANTE S.L.	
ARQUITECTO:		ROBERTO GARCÍA VÉLEZ ROBERTO GARCÍA NAVARRO ESTUDIO DE ARQUITECTURA S.L.P.	
FECHA: 12/2025		MODIFICADO:	N. EXP: 662 ESCALA: 1/50



**DOSSIER INFORMATIVO**  
**Edificio MARAVISTA**  
Calle Almadraba 14, Alicante

**02. ZONAS COMUNES INTERIORES**  
**02.C · GIMNASIO**











**DOSSIER INFORMATIVO**  
**Edificio MARAVISTA**  
Calle Almadraba 14, Alicante

**02. ZONAS COMUNES INTERIORES**  
**02.D · CUARTOS HÚMEDOS**



**DOSSIER INFORMATIVO**  
**Edificio MARAVISTA**  
Calle Almadraba 14, Alicante

**02. ZONAS COMUNES INTERIORES**  
**02.E · GARAJES**



**DOSSIER INFORMATIVO**  
**Edificio MARAVISTA**  
Calle Almadraba 14, Alicante

**03. VIVIENDAS**  
**03.A · GENERAL**







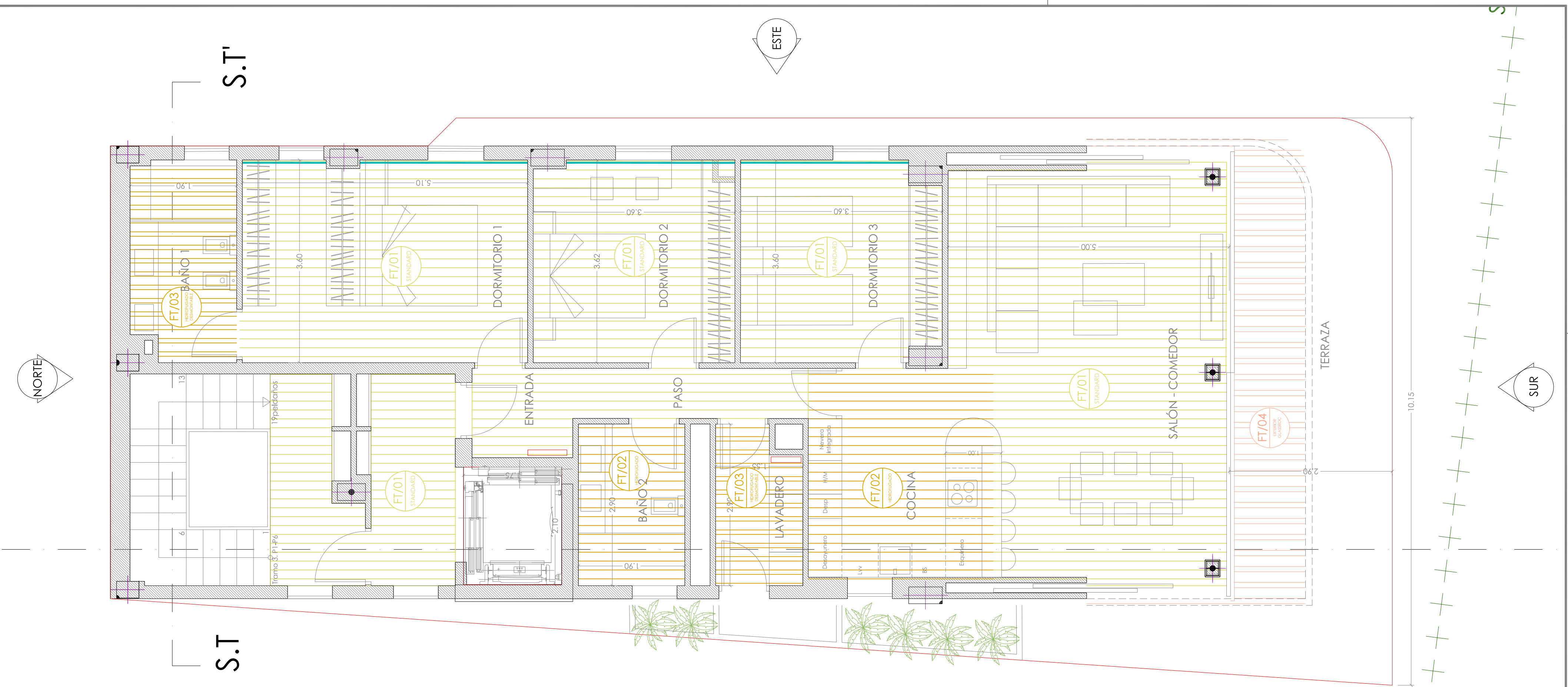

- IB/01** TABIQUE SENCILLO STANDARD - STANDARD 15 / 70 / 15  
**IB/02** TABIQUE SENCILLO STANDARD - IMPREGNADA 15 / 70 / 15  
**IB/03** TABIQUE SENCILLO IMPREGNADA - IMPREGNADA 15 / 70 / 15  
**IS/01** TRASDOSADO STANDARD 15 / 48  
**IS/02** TRASDOSADO HIDROFUGADO 15 / 48  
**IS/03** TRASDOSADO DIRECTO CON OMEGAS STANDARD  
**IS/04** TRASDOSADO DIRECTO CON OMEGAS HIDRÓFUGO  
**RF** REFUERZOS PLADUR  
**IB/04** CERRAMIENTO LADRILLO CERÁMICO  
**IS/05** ENLUCIDO YESO+ PINTURA. COLOR A DETERMINAR  
**IB/05** CERRAMIENTO LADRILLO CERÁMICO - LHT10  
**CR/01** CERRAMIENTO LADRILLO CERÁMICO - LHT14  
**TR** TRASDOSADO PLACA GLASROC  
**PU** PUERTA CORREDERA PLADUR  
**FT/01** FALSO TECHO STANDARD  
**FT/02** FALSO TECHO HIDROFUGADO  
**FT/03** FALSO TECHO HIDROFUGADO - DESMONTABLE  
**FT/04** FALSO TECHO EXTERIOR - GLASS ROC  
**RD/01** RODAPIÉ ZONAS COMUNES. CERÁMICO  
**RD/02** RODAPIÉ ZONAS COMUNES. MÁRMOL  
**RD/03** RODAPIÉ INTERIOR. CERÁMICO. MODELO A DEFINIR  
**AL/01** ALICATADO CERÁMICO  
**AL/02** ALICATADO CERÁMICO Z.C.  
**PM/01** PAVIMENTO CERÁMICO INTERIOR. SABBIA 8 MM  
**PM/02** PAVIMENTO CERÁMICO INTERIOR ZONAS HÚMEDAS. SABBIA 8MM  
**PM/03** PAVIMENTO CERÁMICO EXTERIOR. SABBIA ANTIDESLIZANTE PLOTS 20MM  
**PM/04** PAVIMENTO CERÁMICO EXTERIOR. SABBIA ANTIDESLIZANTE 8MM  
**PM/05** PAVIMENTO CERÁMICO Z.C. MÁRMOL CREMA MARFIL

<b>A by RG</b> ARCHITECTURE by ROBERTO GARCÍA		PROYECTO BASICO Y DE EJECUCIÓN DE EDIFICIO DE 7 VIVIENDAS Y GARAJES	
SITUACIÓN:		CL ALMADRABA, Nº14	ALICANTE
PLANO DE:		PLANTA TIPO PISOS. VIVIENDA 1º-6º ACABADOS INTERIORES_FALSOS TECHOS PLADUR	A102
PROMOTOR:		ALMADRABA 14 ALICANTE S.L.	
ARQUITECTO:		ROBERTO GARCÍA VÉLEZ ROBERTO GARCÍA NAVARRO ESTUDIO DE ARQUITECTURA S.L.P.	
FECHA: 12/2025		MODIFICADO:	N. EXP: 662
			ESCALA: 1/50



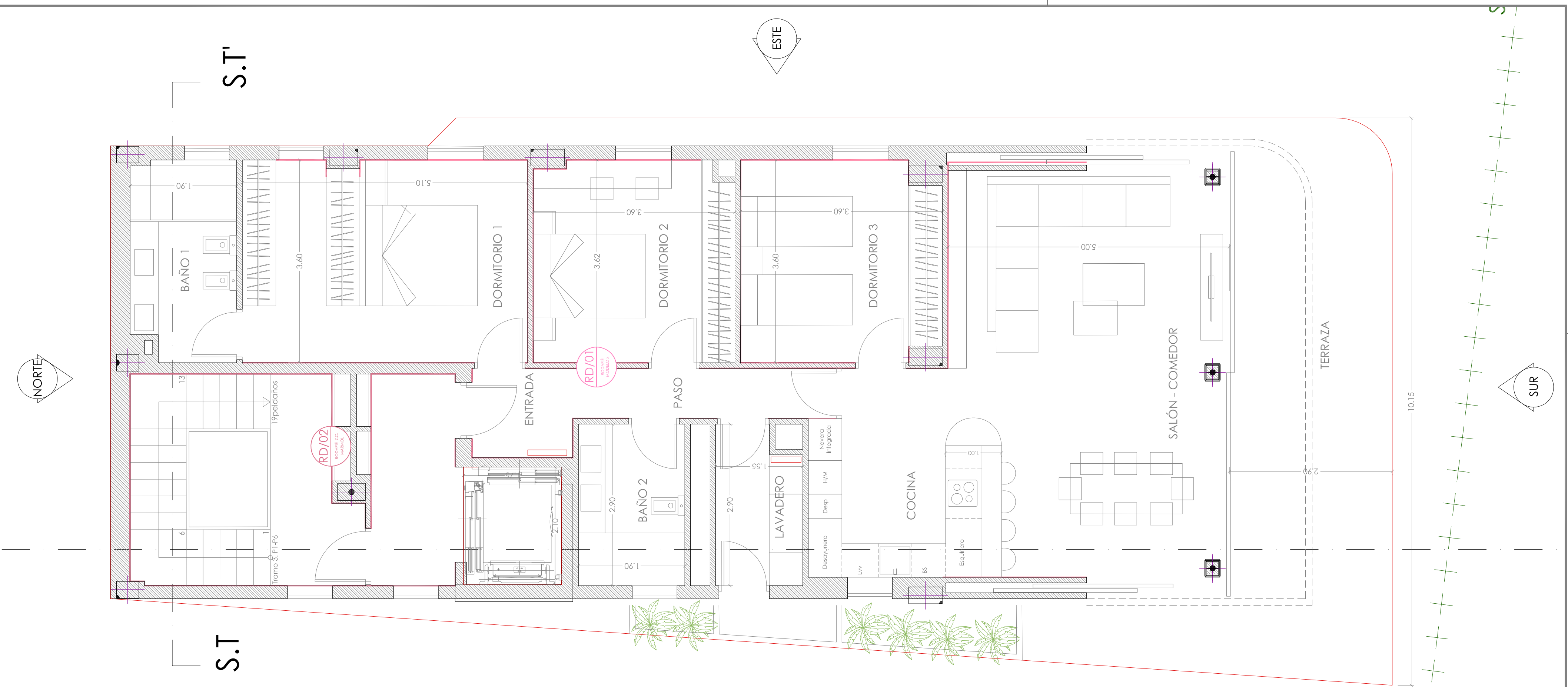

TR/01	TABIQUE SENCILLO STANDARD - STANDARD 15 / 70 / 15
TR/02	TABIQUE SENCILLO STANDARD - IMPREGNADA 15 / 70 / 15
TR/03	TABIQUE SENCILLO IMPREGNADA - IMPREGNADA 15 / 70 / 15
TS/01	TRASDOSADO STANDARD 15 / 48
TS/02	TRASDOSADO HIDROFUGADO 15 / 48
	TRASDOSADO DIRECTO CON OMEGAS STANDARD
	TRASDOSADO DIRECTO CON OMEGAS HIDRÓFUGO
RF	REFUERZOS PLADUR
TR/04	CERRAMIENTO LADRILLO CERÁMICO
TS/03	ENLUCIDO YESO+ PINTURA. COLOR A DETERMINAR
TR/05	CERRAMIENTO LADRILLO CERÁMICO - LHT10
CR/01	CERRAMIENTO LADRILLO CERÁMICO - LHT14
	TRASDOSADO PLACA GLASROC
	PUERTA CORREDERA PLADUR
	FALSO TECHO STANDARD
	FALSO TECHO HIDROFUGADO
	FALSO TECHO HIDROFUGADO - DESMONTABLE
	FALSO TECHO EXTERIOR - GLASS ROC
	CORTINERO - HUECO EN TECHO PARA EMPOTRAR GUÍA O FOSEADO (mL)
	MOLDURAS TECHO
	FRONTAL PLADUR - 30 cm (mL)
RD/03	RODAPIÉ ZONAS COMUNES. CERÁMICO
RD/02	RODAPIÉ ZONAS COMUNES. MÁRMOL
RD/01	RODAPIÉ INTERIOR. CERÁMICO. MODELO A DEFINIR
AL/01	ALICATADO CERÁMICO
AL/02	ALICATADO CERÁMICO Z.C.
PAV/01	PAVIMENTO CERÁMICO INTERIOR. SABBIA 8 MM
	PAVIMENTO CERÁMICO INTERIOR ZONAS HÚMEDAS. SABBIA 8MM
PAV/02	PAVIMENTO CERÁMICO EXTERIOR. SABBIA ANTIDESLIZANTE PLOTS 20MM
PAV/03	PAVIMENTO CERÁMICO EXTERIOR. SABBIA ANTIDESLIZANTE 8MM
PAV/04	PAVIMENTO CERÁMICO Z.C. MÁRMOL CREMA MARFIL

A by RG ARCHITECTURE by ROBERTO GARCÍA		PROYECTO BASICO Y DE EJECUCIÓN DE EDIFICIO DE 7 VIVIENDAS Y GARAJES	
SITUACIÓN:		CL ALMADRABA, Nº14	ALICANTE
PLANO DE:		PLANTA TIPO PISOS. VIVIENDA 1º-6º ACABADOS INTERIORES_RODAPIE	A103
PROMOTOR:		ALMADRABA 14 ALICANTE S.L.	
ARQUITECTO:		ROBERTO GARCÍA VÉLEZ ROBERTO GARCÍA NAVARRO ESTUDIO DE ARQUITECTURA S.L.P.	
FECHA: 12/2025		MODIFICADO:	N. EXP: 662
			ESCALA: 1/50



- RD/03

RODAPÍE ZONAS COMUNES. CERÁMICO
- RD/02

RODAPÍE ZONAS COMUNES. MÁRMOL
- RD/01

RODAPÍE INTERIOR. CERÁMICO. MODELO A DEFINIR
- AL/01

ALICATADO CERÁMICO
- AL/02

ALICATADO CERÁMICO Z.C.
- PV/01

PAVIMENTO CERÁMICO INTERIOR. SABBIA 8 MM
- PV/02

PAVIMENTO CERÁMICO INTERIOR ZONAS HÚMEDAS. SABBIA 8MM
- PV/03

PAVIMENTO CERÁMICO EXTERIOR. SABBIA ANTIDESLIZANTE PLOTS 20MM
- PV/04

PAVIMENTO CERÁMICO EXTERIOR. SABBIA ANTIDESLIZANTE 8MM
- PV/05

PAVIMENTO CERÁMICO Z.C. MÁRMOL CREMA MARFIL



A by RG		PROYECTO BASICO Y DE EJECUCIÓN DE EDIFICIO DE 7 VIVIENDAS Y GARAJES	
ARCHITECTURE by ROBERTO GARCÍA			
SITUACIÓN:	CL ALMADRABA, Nº14	ALICANTE	
PLANO DE:	PLANTA TIPO PISOS. VIVIENDA 1º-6º ACABADOS INTERIORES_PAVIMENTO	A105	
PROMOTOR:	ALMADRABA 14 ALICANTE S.L.		
ARQUITECTO:	ROBERTO GARCÍA VÉLEZ ROBERTO GARCÍA NAVARRO ESTUDIO DE ARQUITECTURA S.L.P.		
FECHA:	10/2024	MODIFICADO:	
		N. EXP:	662
		ESCALA:	1/50











**DOSSIER INFORMATIVO**  
**Edificio MARAVISTA**  
Calle Almadraba 14, Alicante

**03. VIVIENDAS**  
**03.B · TERRAZAS**







**DOSSIER INFORMATIVO**  
**Edificio MARAVISTA**  
Calle Almadraba 14, Alicante

**03. VIVIENDAS**  
**03.C · COCINA**







**DOSSIER INFORMATIVO**  
**Edificio MARAVISTA**  
Calle Almadraba 14, Alicante

**03. VIVIENDAS**  
**03.D · BAÑO 1**











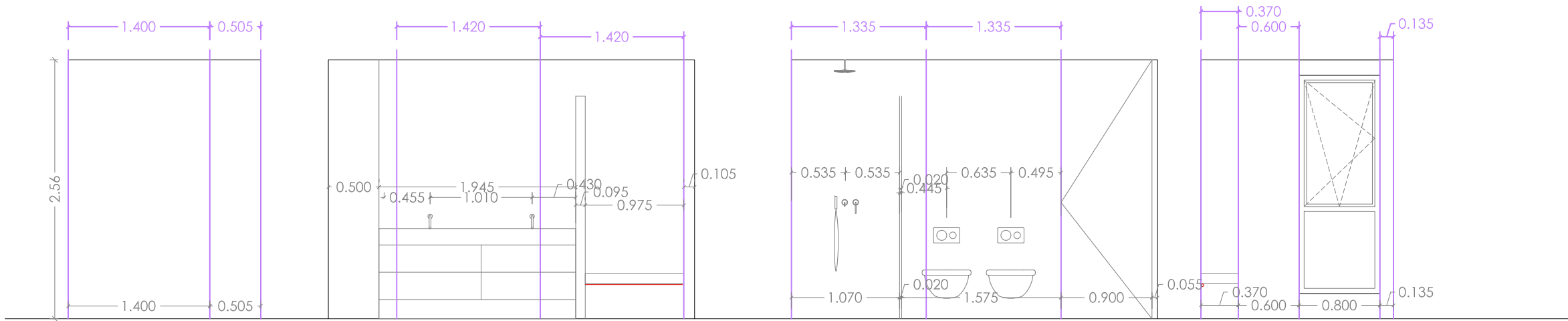

BAÑO PRINCIPAL

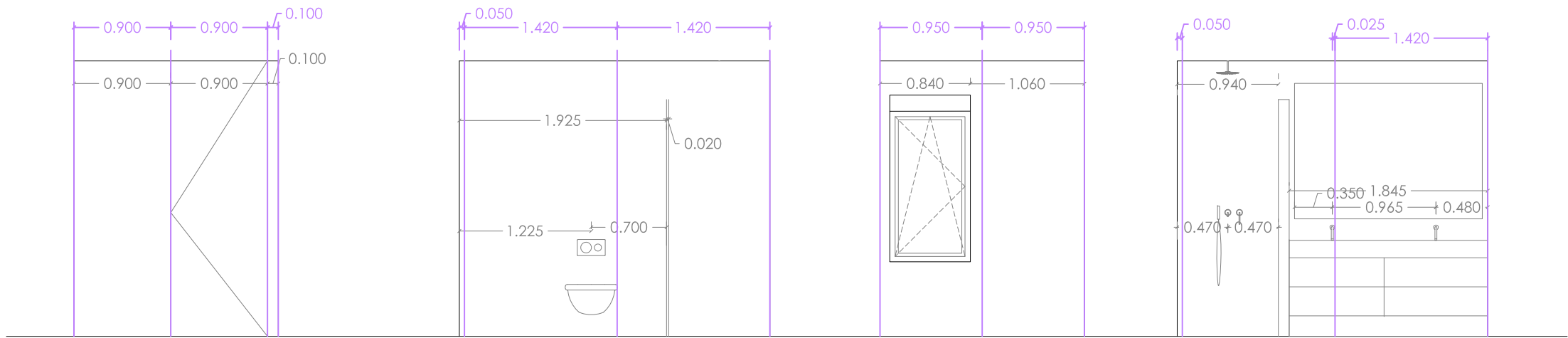
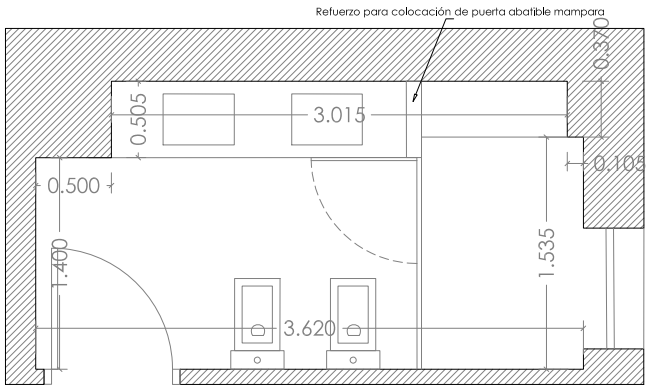

BAÑO SECUNDARIO

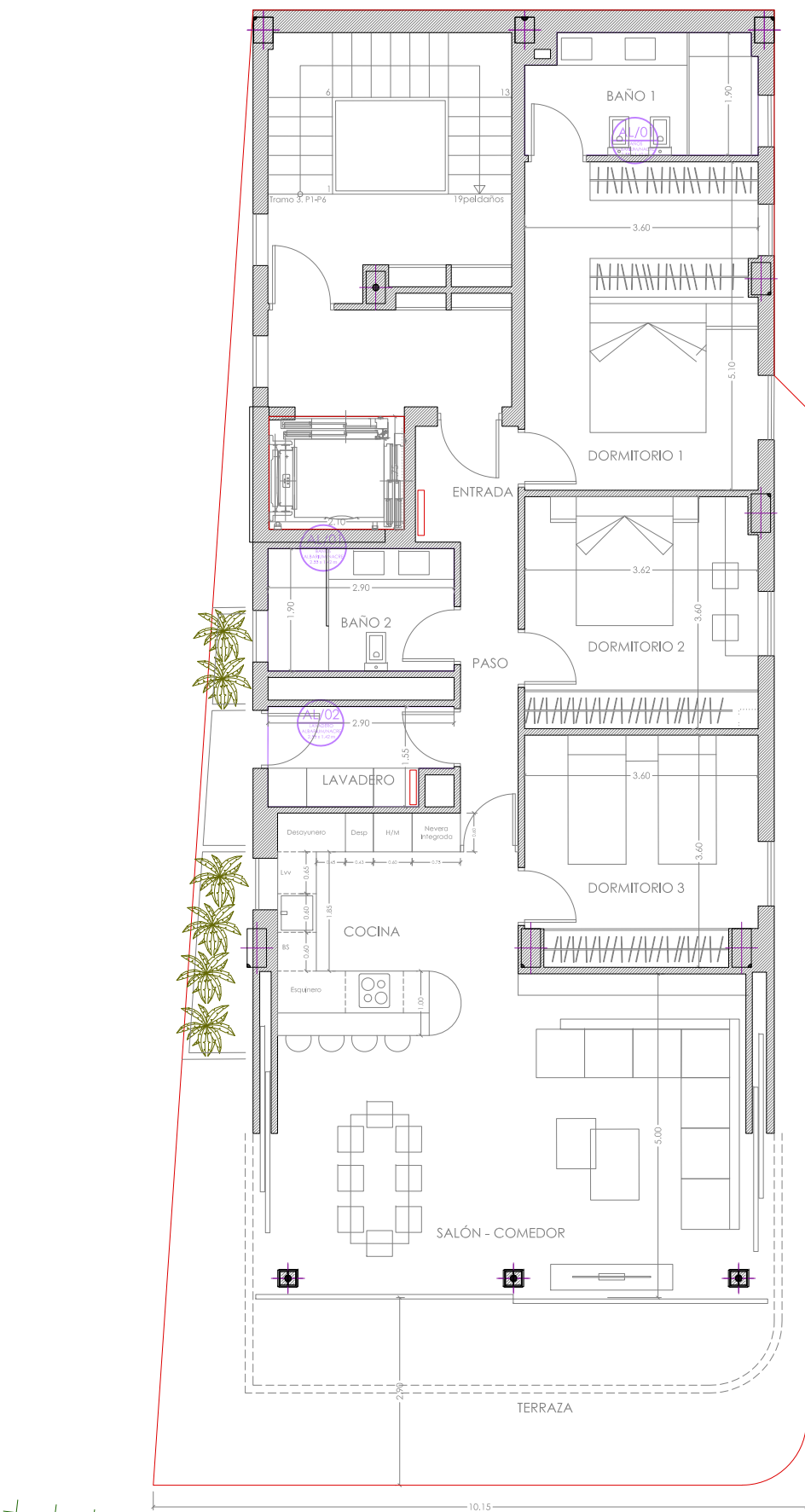
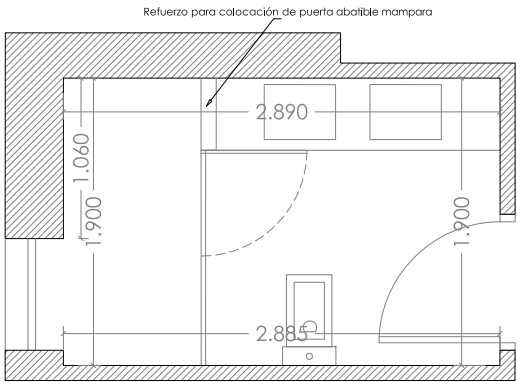

<b>A by RG</b> ARCHITECTURE by ROBERTO GARCÍA		PROYECTO BASICO Y DE EJECUCIÓN DE EDIFICIO DE 7 VIVIENDAS Y GARAJES	
SITUACIÓN:		CL ALMADRABA, Nº14	ALICANTE
PLANO DE:		PLANTA TIPO PISOS. VIVIENDA 1º-6º ACABADOS INTERIORES_ALICATADOS	A104
PROMOTOR:		ALMADRABA 14 ALICANTE S.L.	
ARQUITECTO:		ROBERTO GARCÍA VÉLEZ ROBERTO GARCÍA NAVARRO ESTUDIO DE ARQUITECTURA S.L.P.	
FECHA: 10/2024		MODIFICADO:	N. EXP: 662
			ESCALA: 1/50



**DOSSIER INFORMATIVO**  
**Edificio MARAVISTA**  
Calle Almadraba 14, Alicante

**03. VIVIENDAS**  
**03.E · BAÑO 2**











**DOSSIER INFORMATIVO**  
**Edificio MARAVISTA**  
Calle Almadraba 14, Alicante

**03. VIVIENDAS**  
**03.F · DORMITORIOS**



# MARAVISTA

ÚNICO · EXCLUSIVO · ELEGANTE

CL Almadraba, 14  
03540  
Alicante

ARCHITECTURE by ROBERTO GARCÍA